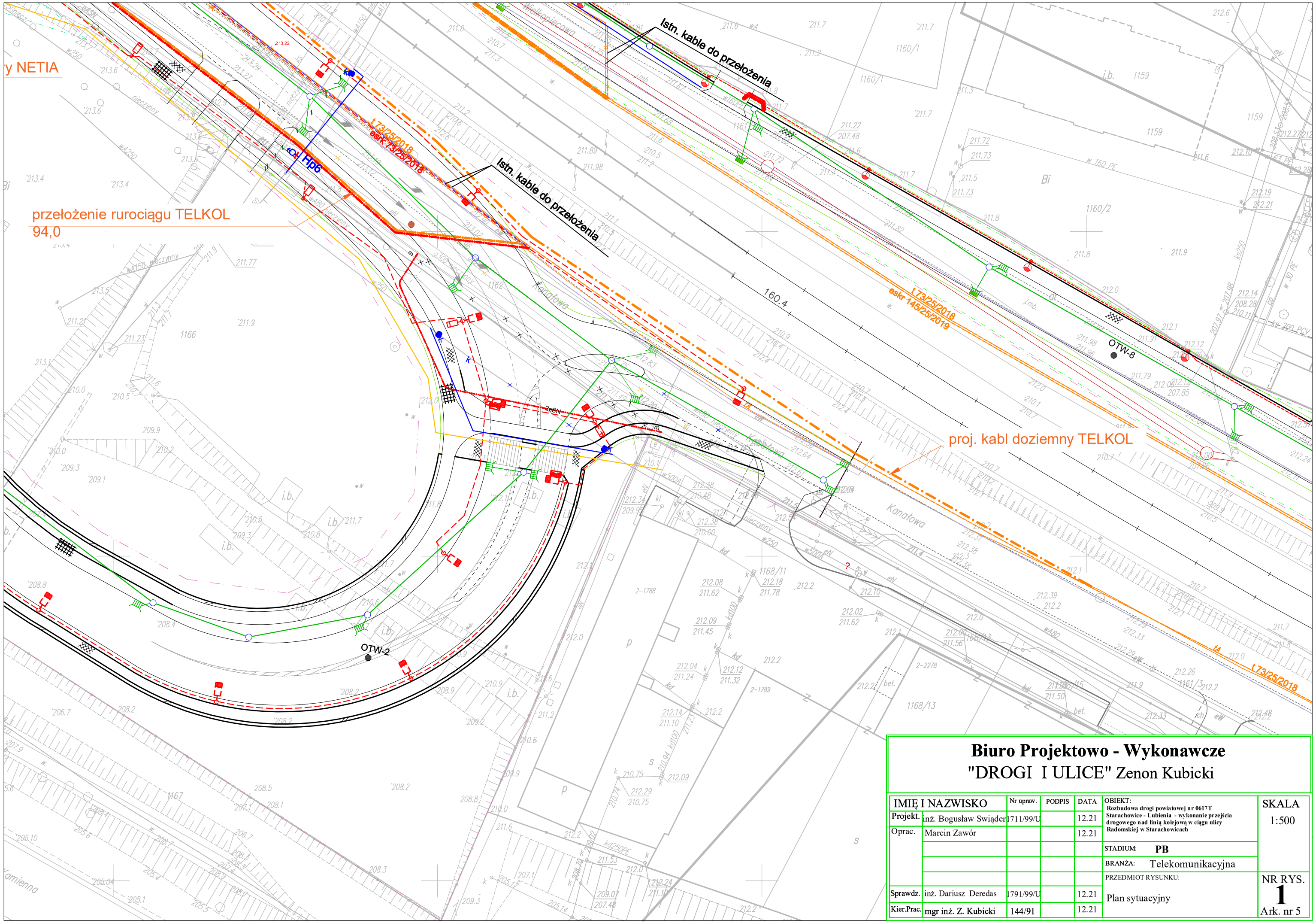

Biuro Projektowo - Wykonawcze
"DROGI I ULICE" Zenon Kubicki

IMIĘ I NAZWISKO		Nr upraw.	PODPIS	DATA
Projekt.	inż. Bogusław Swiąder	1711/99/U		12.21
Oprac.	Marcin Zawór			12.21
Sprawdz.	inż. Dariusz Deredas	1791/99/U		12.21
Kier.Prac.	mgr inż. Z. Kubicki	144/91		12.21

OBIEKT:
Rozbudowa drogi powiatowej nr 0617T Starachowice - Lubienia - wykonanie przejścia drogowego nad linią kolejową w ciągu ulicy Radomskiej w Starachowicach

STADIUM: PB

BRANŻA: Telekomunikacyjna

PRZEDMIOT RYSUNKU:
Plan sytuacyjny

SKALA
1:500

NR RYS.
1
Ark. nr 5