

Województwo:	świętokrzyskie		„MIERNICZY” Pracownia Geodezyjna Grzegorz Koprowski ul. Murarska 4/28, 27- 200 Starachowice NIP 661-218-10-07 REGON 260209550 tel. 504 810 958 /wykonawca pracy/
Powiat:	starachowicki		
Miasto:	Starachowice		
Jedn. ewid.:	261101_1 Starachowice		
Obręb:	0001	0002	
Działki:	1132/2, 1206, 1248, 1249/1, 1250/2, 1251/4, 1252, 1257, 1260, 1264/2, 1284/4	1041/6, 1132, 1134/1, 1143, 1144/1, 1144/2, 1144/4, 1149/2, 1150/1, 1150/7, 1150/8, 1153/7, 1154/2, 1155, 1156/1, 1156/2, 1157/1, 1158, 1161/1, 1161/3, 1161/4, 1164, 1165, 1166, 1170	
Sekcja mapy:	7.147.21.13.2.4, 7.147.21.13.4.1, 7.147.21.13.4.2, 7.147.21.13.4.3, 7.147.21.13.4.4 7.147.21.18.2.1, 7.147.21.18.2.2, 7.147.21.19.1.1		
Oznaczenie zgłoszenia pracy geodezyjnej:			GK.6640.1448.2021

OPERAT TECHNICZNY

Mapa z projektem podziału nieruchomości wykonana w trybie ustawy z dn. 10.04.2003 r. o szczególnych zasadach przygotowania i realizacji inwestycji w zakresie dróg publicznych dla inwestycji drogowej o nazwie
" Rozbudowa drogi powiatowej nr 0617T Starachowice - Lubienia - wykonanie przejścia drogowego nad linią kolejową w ciągu ulicy Radomskiej w Starachowicach "

Nazwa organu prowadzącego państwowy zespół geodezyjny i księgowy	
Identyfikator wiodący/tytuł materiału zasobu	P.2611.2022.335
Data przekazania materiału do zasobu	2022-02-28
Imię, nazwisko i podpis osoby reprezentującej organ	Ryszard Liś-Gózdź

Elektronicznie
 podpisany przez
Ryszard Marian
Drózdź
 Data: 2022.11.23
 13:58:32 +01'00'

Elektronicznie podpisany
 przez **Grzegorz Koprowski**
 Data: 2022.01.19 16:43:53
 +01'00'

Prace rozpoczęto:	06-08-2021
Prace zakończono:	18-01-2022
GEODETA UPRAWNIONY mgr inż. Grzegorz Koprowski Nr upr. 21712 /imię, nazwisko i podpis/	

Spis treści

LP.	NAZWA DOKUMENTU	NR STR.
1.	Sprawozdanie techniczne	1 - 4
2.	Projekt zagospodarowania terenu	5 - 6
3.	Kopia jednostronnego protokołu z czynności przyjęcia punktów granicznych wraz ze szkicem	7 - 30
4.	Szkic przedstawiający aktualne usytuowanie działek ewidencyjnych, punktów granicznych, budynków, użytków gruntowych oraz nowo projektowanych granic	31 - 41
5.	Szkic wyznaczenia projektu podziału działek na gruncie	42 - 52
6.	Wykaz współrzędnych punktów granicznych i punktów użytków przyjętych do obliczenia pól powierzchni działek ewidencyjnych	53 - 75
7.	Wykaz zmian danych ewidencyjnych dot. działek	76- 82
8.	Mapa z projektem podziału nieruchomości	83 - 84
9.	Wykaz zmian gruntowych	85 - 87
10.	Wykaz synchronizacyjny	88 - 88

Sporządził: **18-01-2021 r.**

GEODETA UPRAWNIONY
mgr inż. Grzegorz Koprowski
Nr upr. 21712

*„MIERNICZY” Pracownia Geodezyjna
Grzegorz Koprowski
ul. Murarska 4/28, 27- 200 Starachowice
NIP 661-218-10-07 REGON 260209550
tel. 504 810 958*

SPRAWOZDANIE TECHNICZNE

1. Cel wykonywanych prac geodezyjnych:

mapa z projektem podziału nieruchomości

2. Identyfikator zgłoszenia prac geodezyjnych:

GK.6640.1448.2021

3. Położenie obszaru opracowania:

województwo	26	świętokrzyskie
powiat	2611	starachowicki
jednostka ewidencyjna	261101_1	m. Starachowice
obręb ewidencyjny	261101_1.0001	
działki nr	1132/2, 1206, 1248, 1249/1, 1250/2, 1251/4, 1252, 1257, 1260, 1264/2 i 1284/4	
obręb ewidencyjny	261101_1.0002	
działki nr	1041/6, 1132, 1134/1, 1143, 1144/1, 1144/2, 1144/4, 1149/2, 1150/1, 1150/7, 1150/8, 1153/7, 1154/2, 1155, 1156/1, 1156/2, 1157/1, 1158, 1161/1, 1161/3, 1161/4, 1164, 1165, 1166 i 1170	

4. Wykonawca prac geodezyjnych:

"MIERNICZY" Pracownia Geodezyjna
Grzegorz Koprowski
ul. Murarska 4/28, 27- 200 Starachowice

5. Imię i nazwisko osób biorących udział w realizacji prac geodezyjnych:

kierownik prac: mgr inż. Grzegorz Koprowski (uprawnienia zawodowe nr: 21712, zakres: 1, 2)

6. Okres wykonywanych prac geodezyjnych:

data rozpoczęcia: 06-08-2021
data zakończenia: 18-01-2022

7. Opis przebiegu i wyniki wykonywanych prac geodezyjnych:

Przedmiotem pracy było sporządzenie map z projektami podziału nieruchomości tj. działek nr 1132/2, 1206, 1248, 1249/1, 1250/2, 1251/4, 1252, 1257, 1260, 1264/2, 1284/4 położonych w obr. 0001 oraz działek nr 1041/6, 1132, 1134/1, 1143, 1144/1, 1144/2, 1144/4, 1149/2, 1150/1, 1150/7, 1150/8, 1153/7, 1154/2, 1155, 1156/1, 1156/2, 1157/1, 1158, 1161/1, 1161/3, 1161/4, 1164, 1165, 1166, 1170 położonych w obr. 0002 miasta Starachowice opracowana w trybie ustawy o szczególnych zasadach przygotowania i realizacji inwestycji w zakresie dróg publicznych z dnia 10.04.2003 roku t.j. Dz.U. z 2020 r., poz.1363 z późniejszymi zmianami. Z archiwum PODGiK w Starachowicach uzyskano niezbędne dane dotyczące w/w nieruchomości. Przed przystąpieniem do prac polowych przeprowadzono analizę otrzymanych dokumentów. Przeanalizowano dokumenty wchodzące w skład operatu ewidencji gruntów oraz operatów jednostkowych nr:

- 2148-98/1984 - dotyczy wykonania mapy własnościowej dla działki nr 24 (obecna działka nr 1155)
- 2148-7/1989 - dotyczy podziału działki nr 20 na działki nr 20/1 (część obecnej działki nr 1166 i obecna działka nr 1167), 20/2 (część obecnej działki nr 1/2) i 20/3 (część obecnej działki nr 1287, działek 1162, 1163, 1164, 1165, część działki 1166 oraz część działki nr 1/2)
- 2148-339/1999 - dotyczy podziału działki 1168/1 na działki nr 1168/11 i 1168/12

- 2148-48/1991 - dotyczy podziału działki nr 20/3 na działki nr 20/4 (część obecnej działki nr 1166), 20/5 (obecnie działka nr 1165), 20/6 (obecnie działka nr 1163), 20/7 (obecnie działka nr 1164), 20/8 (część obecnej działki nr 1/2), 20/9 (obecnie działka nr 1162), 20/10 (część obecnej działki nr 1/2) i 20/11 (część obecnej działki nr 1287).
- 2148-15/1992 - dotyczy podziału działki nr 14/1 na działki nr 14/4 i 14/5, działki 44/1 na działki 44/3 i 44/4 (dawne działki nr 14/4, 44/4 i 17/13 stanowią obecną działkę nr 1132, dawne działki nr 14/5 i 44/3 stanowią obecną działkę nr 1170)
- 2148-16/1992 - dotyczy wykonania mapy własnościowej dla działki nr 20/1 (obecna działka nr 1167) zgodnie z faktycznym stanem jej użytkowania w terenie
- 2148-31/1992 - dotyczy podziału działki nr 18/2 na działki nr 18/3 i 18/4 (dawna działka nr 18/3 stanowi obecną działkę nr 1158, a dawna działka nr 18/4 stanowi obecne działki nr 1157/1 i 1157/2)
- 2148-33/1994 - dotyczy podziału działki nr 1150 na działki nr 1150/1, 1150/2 i 1150/3
- 2148-50/1995 - dotyczy podziału działki nr 1246 na działki nr 1246/1 i 1246/2
- 2148-25/1996 - dotyczy podziału działki nr 1134 na działki nr 1134/1 i 1134/2
- 2148-95/1996 - dotyczy podziału działki nr 1153/3 na działki nr 1153/6 i 1153/7
- 2149-17/1997 - dotyczy podziału działki nr 1144 na działki nr 1144/1, 1144/2, 1144/3 o 1144/4
- 2148-25/1998 - dotyczy podziału działki nr 1251/1 na działki nr 1251/1 i 1251/2
- 2148-47/2000 - dotyczy podziału działki nr 1156 na działki nr 1156/1 i 1156/2 oraz działki nr 1157 na działki nr 1157/1 i 1157/2
- 2148-429/2001 - dotyczy zasiedzenia działek nr 1138/1 i 1142
- 2148-382/2002 - dotyczy podziału działki nr 1132 na działki nr 1132/1 i 1132/2
- 2148-459/2003 - dotyczy zasiedzenia działki nr 1141
- 2148-157/2004 - dotyczy podziału działki nr 1134/2 na działki nr 1134/3 i 1134/4
- 2148-266/2007 - dotyczy aktualizacji ewidencji gruntów działek nr 1139/1, 1139/2 i 1140
- 2148-321/2007 - dotyczy podziału działki nr 1284 na działki nr 1284/1, 1284/2 i 1284/3
- 2084-49/2008 - dotyczy podziału działki nr 30 na działki nr 30/1, 30/2, 30/3 i 30/4
- 2148-72/2008 - dotyczy podziału działki nr 3/2 na działki nr 3/3 i 3/4
- P.2611.2008.1516 - dotyczy podziału działki nr 1251/1 na działki nr 1251/3 i 1251/4, działki nr 1149 na działki nr 1149/1 i 1149/2 oraz działki 1154 na działki nr 1154/1 i 1154/2
- 2148-102/2009 - wznowienie punktów granicznych działki nr 1150/6
- P.2611.2016.39 - wykonanie wstępnego projektu podziału na terenie zamkniętym użytkowanym przez PKP - S.A. w celu wydzielenia dróg z pasa kolejowego (podział działki nr 1161 na działki 1161/1, 1161/2, 1161/3 i 1161/4)
- P.2611.2016.327- dotyczy podziału działki nr 1150/6 na działki nr 1150/7 i 1150/8
- P.2611.2017.1385 - dotyczy podziału działki nr 1161 na działki 1161/1, 1161/2, 1161/3 i 1161/4
- P.2611.2018.1219 - dotyczy podziału działki nr 1250 na działki nr 1250/1 i 1250/2
- P.2611.2018.1553 - dotyczy wyniesienia i stabilizacji punktów z podziału działki nr 1250
- P.2611.2018.1816 - dotyczy podziału działki nr 1264 na działki nr 1264/1 i 1264/2
- P.2611.2019.25 - dotyczy rozgraniczenia działek nr 1144/3 i 1150/2 (w wyniku przeprowadzonych czynności powstaje działka nr 1345)
- P.2611.2019.1951 - dotyczy podziału działki nr 1284/1 na działki nr 1284/4, 1284/5 i 1284/6
- P.2611.2020.1441 - dotyczy podziału działki nr 1249 na działki nr 1249/1 i 1249/2

Następnie w Sądzie Rejonowym w Starachowicach, zbadano księgi wieczyste prowadzone dla działek przedmiotowych oraz działek sąsiednich. W wyniku przeprowadzonej analizy pozyskanych materiałów, stwierdzono, że istniejąca dokumentacja geodezyjna pozwala w sposób jednoznaczny i wiarygodny na odtworzenie położenia punktów granicznych z dokładnością przewidzianą rozporządzeniem MSWiA w sprawie standardów technicznych wykonywania geodezyjnych pomiarów sytuacyjnych i wysokościowych oraz opracowywania i przekazywania wyników tych pomiarów do państwowego zasobu geodezyjnego i kartograficznego. Z uwagi na powyższe sporządzono jednostronny protokół przyjęcia granic nieruchomości.

Opracowaniem i pomiarem zostały objęte tylko wydzielane części, czyli działka nr 1132/4 z działki nr 1132/2, działka nr 1206/2 z działki nr 1206, działka nr 1248/2 z działki nr 1248, działka nr 1249/3 z działki nr 1249/1, działka nr 1250/4 z działki nr 1250/2, działka nr 1252/1 z działki nr 1252, działka nr 1257/2 z działki nr 1257, działka nr 1260/2 z działki nr 1260, działka nr 1264/6 z działki nr 1264/2, działka nr 1284/8 z działki nr 1284/4, działki nr 1041/10 1041/11, 1041/12 i 1041/13 z działki nr 1041/6, działka nr 1132/1 z działki nr 1132, działka nr 1134/5 z działki nr 1134/1, działka nr 1143/2 z działki nr 1143, działka nr 1144/8 z działki nr 1144/2, działka nr 1144/11 z działki nr 1144/4, działka nr 1150/12 z działki nr 1150/7, działka nr 1150/14 z działki nr 1150/8, działka nr 1153/8 z działki nr 1153/7, działki nr 1155/1, 1155/2 i 1155/3 z działki nr 1155, działki nr 1156/5 i 1156/7 z działki nr 1156/2, działka nr 1161/7 z działki nr 1161/3, działki nr 1161/9, 1161/10 i 1161/12 z działki nr 1161/4, działki nr 1164/1, 1164/3 i 1164/4 z działki nr 1164 oraz działka nr 1170/1 z działki nr 1170 ponieważ suma ich powierzchni nie przekracza 33% powierzchni nieruchomości podlegających podziałowi oraz całe działka nr 1251/4, 1144/1, 1144/2, 1149/2, 1150/1, 1154/2, 1156/1, 1157/1, 1158, 1161/1, 1165 i 1166.

Wydzielane działki nr 1132/4, 1206/2, 1248/2, 1249/3, 1250/4, 1251/6, 1251/7, 1252/1, 1257/2, 1260/2, 1264/6, 1284/8, 1041/10, 1041/11, 1041/12, 1041/13, 1132/1, 1134/5, 1143/2, 1144/6, 1144/8, 1144/11, 1149/3, 1149/4, 1150/9, 1150/12, 1150/14, 1153/8, 1154/3, 1155/1, 1155/2, 1155/3, 1156/4, 1156/5, 1156/7, 1157/4, 1158/2, 1161/5, 1161/7, 1161/9, 1161/10, 1161/12, 1164/1, 1164/3, 1164/4, 1165/1, 1166/2 i 1170/1 przeznaczone są pod planowaną inwestycję drogową pod nazwą " Rozbudowa drogi powiatowej nr 0617T Starachowice - Lubienia - wykonanie przejścia drogowego nad linią kolejową w ciągu ulicy Radomskiej w Starachowicach".

Ponadto, w skład planowanej inwestycji drogowej, wchodziły będą w całości działki nr: 1251/2 (obr. 0001) o pow. 0.0653 ha, 1262 (obr. 0001) o pow. 0.0182 ha, 1284/2 (obr. 0001) o pow. 0.0142 ha, 1133 (obr. 0002) o pow. 0.0045 ha, 1157/2 (obr. 0002) o pow. 0.0120 ha, 1162 (obr. 0002) o pow. 0.1097 ha i 1345 (obr. 0002) o pow. 0.1420 ha. Dla w/w nieruchomości wykonano wykazy zmian danych ewidencyjnych w zakresie zmiany użytków.

Rozliczono powierzchnie klaso - użytków nowo powstałych działek. Punkty graniczne wyniesiono na grunt odbiornikiem GPS i zamarkowano palikami drewnianym oraz farbą. Sporządzono mapę z projektem podziału nieruchomości wraz z wykazem zmian gruntowych. Dla zleceniodawcy przygotowano kopie mapy z projektowanym podziałem nieruchomości oraz kopie wykazu zmian gruntowych.

7.1 Zakres wykorzystanych materiałów zasobu:

Wykorzystane materiały zasobu:

- a) mapa zasadnicza w postaci wektorowej
- b) mapa ewidencyjna w postaci wektorowej
- c) wykaz współrzędnych szczegółowej osnowy geodezyjnej
- d) operat ewidencji gruntów
- e) operaty jednostkowe: 2148-98/1984, 2148-7/1989, 2148-339/1999, 2148-48/1991, 2148-15/1992, 2148-16/1992, 2148-31/1992, 2148-33/1994, 2148-50/1995, 2148-25/1996, 2148-95/1996, 2149-17/1997, 2148-25/1998, 2148-47/2000, 2148-429/2001, 2148-382/2002, 2148-459/2003, 2148-157/2004, 2148-266/2007, 2148-321/2007, 2084-49/2008, 2148-72/2008, P.2611.2008.1516, 2148-102/2009, P.2611.2016.39, P.2611.2016.327, P.2611.2017.1385, P.2611.2018.1219, P.2611.2018.1553, P.2611.2018.1816, P.2611.2019.25, P.2611.2019.1951, P.2611.2020.1441

7.2 Zastosowane technologie i metody pomiarowe:

data pomiaru	15-12-2021
technologia pomiaru	precyzyjne pozycjonowanie przy pomocy GNSS
metoda pomiaru	kinematyczny RTN
system stacji referencyjnych	TPIProNET
sprzęt pomiarowy	odbiornik Sokkia GRX-1
układ pomiaru	prostokątnych płaskich 2000/7

Wykonano pomiar kontrolny punktów 144.124-12500 i 144.124-1344 osnowy geodezyjnej zlokalizowanej w odległości nie większej niż 7 km od punktów będących przedmiotem pomiaru. Wynik pomiaru kontrolnego punktu osnowy spełniają warunki § 9, ust. 5 Rozporządzenia w sprawie standardów ...).

Nie stwierdzono zmian między istniejącą mapą zasadniczą a sytuacją faktyczną istniejącą w terenie. Pomiar kontrolny zagospodarowania terenu został wykonany w odrębnym opracowaniu dotyczącym prac związanych z wykonaniem mapy do celów projektowych.

8. Informacja dotycząca przekazywania plików do aktualizacji baz danych zasobu:

- a) wyniki zgłoszonych prac geodezyjnych zostały skompletowane w postaci operatu technicznego w postaci analogowej (papierowej)
- b) plik zawierający dane do aktualizacji baz danych zasobu (GK.6640.1448.2021-EGiB) wygenerowany z roboczej bazy danych został przesłany do PODGiK za pośrednictwem Geoportalu Powiatu Starachowickiego.

wykonał 18-01-2022

GEODETA UPRAWNIONY
mgr inż. Grzegorz Koprowski
Nr upr. 21712

**PROJEKT ZAGOSPODAROWANIA TERENU ROZBUDOWY DROGI POWIATOWEJ NR 0617T STARACHOWICE - LUBIENIA
- WYKONANIE PRZEJŚCIA DROGOWEGO NAD LINIĄ KOLEJOWĄ W CIĄGU ULICY RADOMSKIEJ W STARACHOWICACH
SKALA 1:500**

wj. świątobrzyskie, pow. starachowicki
nazwa Gminy - Starachowice
jednostka ewid. - 261101_1, STARACHOWICE
pokoziemiulica - Radomska-Hutnicza-Kanałowa
obręb nr - 0001
działka ewidencyjna nr 304,303,1287,1264/2
obręb nr - 0002
działka ewidencyjna nr 244,1099,1250/1,1156/1,1249/1,1164,1165,1166

MAPA DO CEŁÓW PROJEKTOWYCH
Arkusz mapy nr 1 (2)
skala 1:500

nr zgłoszenia pracy: GK.640.681.2019
(granice działek przyjęte na podstawie ewidencji gminnej)
(aktualny stan ewidencji gminnej stan na 31.03.2019)
(aktualny stan ewidencji gminnej stan na 31.03.2019)

Wykonano niniejszy projekt na podstawie wyników badań geologicznych i pomiarów terenowych. Projektant nie odpowiada za ewidencje gminnej, pomiarowe i charakterystyki geologiczne. Wszelkie dane pomiarowe i geologiczne należy weryfikować na miejscu. Projektant nie odpowiada za ewidencje gminnej, pomiarowe i charakterystyki geologiczne.

ORIENTACJA



Geodeta uprawniony
mgr inż. KATARZYNA KAWALEK
ul. Włocławska 3, 27-270 Młocze
tel. 506 489 612

**USŁUGI GEODEZYJNE
PROJ-MAP**
mgr inż. Katarzyna Kawalek
Majszyna Ul. 3, 27-270 Młocze
tel. 506 489 612

Identyfikacja zgłoszenia prac geodezyjnych	GK.640.681.2019
Opis składowy geodezyjny, który służy zgłoszeniu	Starachowice
Wykonawca prac geodezyjnych	Katarzyna Kawalek Usługi Geodezyjne PROJ-MAP
Nr oraz data sporządzenia dokumentu zawierającego wyniki pomiarów	GK.640.681.2019_1 z daty 16.07.2021r.
Imię i nazwisko oraz nr uprawnień zawodowych kierownika prac	Katarzyna Kawalek Nr uprawnień 21822

*Uzgodniono przebieg
linii rozgraniczających
zgodnie z planem
DT. 441.05.2020.RS z dn. 09.09.20*

mgr inż. Zenon Kubicki
ul. Włocławska 144/91
26-052 Młocze, Łódzkie 503
tel. 805 989-316

LEGENDA:

- proj. os. drogi
- proj. pobocze
- proj. chodnik
- proj. ścieżka rowerowa
- proj. wiatła przystankowa
- proj. linia rozgraniczająca (linia podziałowa)
- granicz na terenach kolejowych-art. 20a
- linia wyznaczenia granicy między działkami pod zabudowę
- projektowany otwór geologiczny
- archiwalny otwór geologiczny

**Biuro Projektowo - Wykonawca
"DROGI I ULICE" Zenon Kubicki**

IMIĘ I NAZWISKO	Nr uprawnień	DATA	STADIUM	SKALA
Projekt: mgr inż. Z. Kubicki	14491	11.21	PB	1:500
Oprac.: mgr inż. G. Stawski		11.21	BRANŻA: Drogowa	NR RYS. 2
			PRZEKAZANY WYKONAWCY	Ark. nr 2
Sprawił: mgr inż. A. Białobłocki	SWK.0081	11.21	Projekt zagospodarowania terenu	
Kier. Prac: mgr inż. Z. Kubicki	14491	11.21		

Województwo: **świętokrzyskie**

Powiat: **starachowicki**

Miasto: **Starachowice**

Jedn. ewid. **261101_1 Starachowice**

Obręb: **0001**

Działki nr: **1132/2, 1206, 1248, 1249/1, 1250/2,**

1251/4, 1252, 1257, 1260, 1264/2 i 1284/4

Obręb: **0002**

Działki nr: **1041/3, 1132, 1134/1, 1143, 1144/1,**

1144/2, 1144/4, 1149/2, 1150/1, 1150/7, 1150/8, 1153/7,

1154/2, 1155, 1156/1, 1156/2, 1157/1, 1158, 1161/1,

1161/3, 1161/4, 1164, 1165, 1166 i 1170

Oznaczenie kancelaryjne zgłoszenia pracy geodezyjnej: **GK.6640.1448.2021**

PROTOKÓŁ przyjęcia granic prawnych nieruchomości podlegającej podziałowi

W dniu **15.12.2021** r. mgr inż. **Grzegorz Koprowski** legitymujący się uprawnieniami zawodowymi w zakresie, o którym mowa w art. 43 pkt 2 ustawy z dnia 17 maja 1989 r. – Prawo geodezyjne i kartograficzne (Dz. U. z 2020 r., poz. 2052 z późn. zm.), stwierdzonych świadectwem nr **21712**, w związku z planowanym podziałem nieruchomości, sporządził niniejszy protokół przyjęcia granic nieruchomości, o którym mowa w art. 97 ust. 1a pkt. 5 ustawy z dnia 21 sierpnia 1997 r. o gospodarce nieruchomościami (t.j. Dz. U. z 2020 r., poz. 1990 z późn. zm.) oraz w § 6 ust. 1 i § 7 ust. 1 i 2 rozporządzenia Rady Ministrów z dnia 7 grudnia 2004 r. w sprawie trybu dokonywania podziałów nieruchomości (Dz. U. z 2004 r., Nr 268, poz. 2663).

1. Oznaczenie nieruchomości podlegającej podziałowi według księgi wieczystej oraz według danych z katastru nieruchomości wraz z wykazem właścicieli / władających działkami:

Nr obrębu	Nr działki	Księga wieczysta lub oznaczenie innego dokumentu określającego stan prawny działek	Właściciel / Władający	Nr szkicu przebiegu granic nieruchomości podlegających podziałowi
0001	1132/2	KI1H/00019637/3	Gmina Starachowice - wł. 1/1	1
	1206	KI1H/00029536/8	Gmina Starachowice - wł. 1/1	2
	1248	KI1H/00019672/0	Gmina Starachowice - wł. 1/1	1
	1249/1	KI1H/00022265/8	Gmina Starachowice - wł. 1/1	1
	1250/2	KI1H/00025316/2	Gmina Starachowice - wł. 1/1	2
	1251/4	KI1H/00051974/3	Gmina Starachowice - wł. 1/1	2
		1252	KI1H/00011963/1	Andrzej Marcin Orzeł - wł. 5920/27080 cz. s. Henryka i Jadwigi Krzysztof Leszek Parys - wł. 4650/27080 cz. s. Józefa i Zofii Ewa Barbara Parys - Wąsikowska - wł. 8471/27080 cz. c. Józefa i Zofii

0001			X-TRANS Spółka Cywilna - wł. 2456/27080 cz. (Bartosz Wyżykowski s. Andrzeja i Ewy Daniel Piotr Skorupka s. Jerzego i Jadwigi)	
			(małżeństwo - wł. 5583/27080 cz.) Jacek Jan Drózdź s. Mariana i Marii Alicja Drózdź c. Adama i Anny	
	1257	KI1H/00000258/6	Magdalena Maria Kot - wł. 5/8 cz. c. Wojciecha i Lidii Jan Adam Parys - wł. 1/8 cz. s. Józefa i Zofii Krzysztof Leszek Parys - wł. 1/8 cz. s. Józefa i Zofii Ewa Barbara Parys - Wąsikowska - wł. 1/8 cz. c. Józefa i Zofii	2
	1260	KI1H/00000130/3	Gmina Starachowice - wł. 1/1	3
	1264/2	KI1H/00020406/5	Gmina Starachowice - wł. 1/1	4, 7
1284/4	KI1H/00029536/8	Gmina Starachowice - wł. 1/1	2	

Nr obrębu	Nr działki	Księga wieczysta lub oznaczenie innego dokumentu określającego stan prawny działek	Właściciel / Władający	Nr szkicu przebiegu granic nieruchomości podlegających podziałowi
0002	1041/3	KI1H/00052381/6	Gmina Starachowice - wł. 1/1	1, 3
	1132	KI1H/00020947/9	Skarb Państwa - wł. 1/1 (małżeństwo - użyt. wiecz. 1/1) Stanisław Cisek s. Adama i Zofii Teresa Cisek c. Ludwika i Bronisławy	3, 6
	1134/1	KI1H/00027466/2	Skarb Państwa - wł. 1/1 Polska Spółka Gazownictwa Sp. z o. o. z siedzibą w Tarnowie - użyt. wiecz. 1/1	6
	1143	PS 495/82	Janina Maria Pytel - wł. 1/2 cz. c. Feliksa i Marianny Grażyna Władysława Tydek - Tuziński	6

			- wł. 1/2 cz. c. Feliksa i Marianny	
	1144/1	KI1H/00039535/4	Gmina Starachowice - wł. 1/1	6
	1144/2	KI1H/00039535/4	Gmina Starachowice - wł. 1/1	6
	1144/4	KI1H/00028645/8	Gmina Starachowice - wł. 1/1	6
	1149/2	KI1H/00047615/8	Gmina Starachowice - wł. 1/1	5
	1150/1	KI1H/00024505/7	Powiat Starachowicki - wł. 1/1	6
	1150/7	KI1H/00019868/1	POLBUDROL INWEST Sp. z o. o. Sp. Komandytowa	5, 8
	1150/8	KI1H/00037334/1	POLBUDROL INWEST Sp. z o. o. Sp. Komandytowa	5, 8
	1153/7	KI1H/00001481/5	Amelia Alina Goliat - wł. 1/1 c. Jana i Ireny	5
	1154/2	KI1H/00023101/8	Gmina Starachowice - wł. 1/1	5
0002	1155	KI1H/00021956/2	Skarb Państwa - wł. 1/1 Komenda Regionalna Ochotniczych Hufców Pracy w Kielcach - t.z. 1/1	5
	1156/1	KI1H/00047615/8	Gmina Starachowice - wł. 1/1	5
	1156/2	KI1H/00047615/8	Gmina Starachowice - wł. 1/1	4, 5
	1157/1	KI1H/00047615/8	Gmina Starachowice - wł. 1/1	5
	1158	KI1H/00047615/8	Gmina Starachowice - wł. 1/1	5
	1161/1	KI1H/00054854/7	Gmina Starachowice - wł. 1/1	4, 8, 10, 11
	1161/3	KI1H/00054854/7	Gmina Starachowice - wł. 1/1	10
	1161/4	KI1H/00051813/7	Skarb Państwa - wł. 1/1 Polskie Koleje Państwowe Spółka Akcyjna - PKP S.A. - użyt. wiecz. 1/1	4, 8, 9, 10
	1164	KI1H/00024277/9	JHM 1 Sp. z o. o. - wł. 1/1	4, 7
	1165	KI1H/00019853/3	Dominik Mariusz Pater - wł. 1/1 s. Leszka i Krystyny	7, 8, 9
	1166	KI1H/00024279/3	Gmina Starachowice - wł. 1/1	9
	1170	KI1H/00020112/7	Skarb Państwa - wł. 1/1 Jadwiga Nowak - użyt. wiecz. 1/1 c. Henryka i Ireny	3

2. Oznaczenie nieruchomości sąsiednich według księgi wieczystej oraz według danych z katastru nieruchomości wraz z wykazem właścicieli / władających działkami:

Nr obrębu	Nr działki	Księga wieczysta lub oznaczenie innego dokumentu określającego stan prawny działek	Właściciel / Władający
0001	30/3	KI1H/00047622/0	Powiat Starachowicki - wł. 1/1 Zarząd Dróg Powiatowych - t.z. 1/1
	30/4	KI1H/00047622/0	Powiat Starachowicki - wł. 1/1 Zarząd Dróg Powiatowych - t.z. 1/1
	30/18	KI1H/00051386/4	Skarb Państwa - wł. 1/1 Polskie Koleje Państwowe Spółka Akcyjna -

0001			PKP S.A. - użyt. wiecz. 1/1
	1131/15	KI1H/00019672/0	Gmina Starachowice - wł. 1/1
	1231	KI1H/00001357/7	Danuta Domańska - wł. 28/448 Jolanta Dorota Lawrence - wł. 126/448 c. Mariana i Stanisławy Alicja Rakowska - wł. 14/32 c. Mieczysława i Felicji Andrzej Marian Rakowski - wł. 42/448 s. Kazimierza i Jadwigi (małżeństwo - wł. 4/32) Andrzej Marian Rakowski s. Kazimierza i Jadwigi Barbara Rakowska c. Kazimierza i Marianny
	1246/2	KI1H/00022265/8	Gmina Starachowice - wł. 1/1
	1250/1	KI1H/00025316/2	Gmina Starachowice - wł. 1/1
	1251/2	KI1H/00051974/3	Gmina Starachowice - wł. 1/1
	1251/3	KI1H/00047622/0	Powiat Starachowicki - wł. 1/1 Zarząd Dróg Powiatowych - t.z. 1/1
	1253	KI1H/00001123/8	(małżeństwo - wł. 1/1) Ireneusz Kowalski s. Wacława i Stanisławy Dorota Kowalska c. Stanisława i Heleny
	1254	KI1H/00019840/9	Jacek Marian Palacz - wł. 2064/7200 s. Bogdana i Teodory Jarosław Janusz Palacz - wł. 2064/7200 s. Bogdana i Teodory Teresa Sadłós - wł. 14/100 c. Stefana i Wandy Agnieszka Ewa Szumielewicz - wł. 2064/7200 c. Bogdana i Teodory
	1261	KI1H/00000130/3	Gmina Starachowice - wł. 1/1
	1262	KI1H/00000130/3	Gmina Starachowice - wł. 1/1
	1284/2	KI1H/00000606/1	Powiat Starachowicki - wł. 1/1 Zarząd Dróg Powiatowych - t.z. 1/1
	1284/3	KI1H/00000606/1	Skarb Państwa - wł. 1/1
	1284/6	KI1H/00029536/8	Gmina Starachowice - wł. 1/1
	1287	KI1H/00047622/0	Powiat Starachowicki - wł. 1/1 Zarząd Dróg Powiatowych - t.z. 1/1

Nr obrębu	Nr działki	Księga wieczysta lub oznaczenie innego dokumentu określającego stan prawny działek	Właściciel / Władający
0002	3/4	KI1H/00047622/0	Powiat Starachowicki - wł. 1/1 Zarząd Dróg Powiatowych - t.z. 1/1
	1099	KI1H/00047622/0	Powiat Starachowicki - wł. 1/1 Zarząd Dróg Powiatowych - t.z. 1/1
	1133	KI1H/00026938/5	Gmina Starachowice - wł. 1/1
	1134/3	KI1H/00039535/4	Gmina Starachowice - wł. 1/1
	1134/4	KI1H/00053035/3	Powiat Starachowicki - wł. 1/1 Zarząd Dróg Powiatowych - t.z. 1/1
	1138/4	KI1H/00047615/8	Gmina Starachowice - wł. 1/1

0002	1140	PS 639/75	Janina Maria Pytel - wł. 1/2 c. Feliksa i Marianny Grażyna Władysława Tydek - Tuziński - wł. 1/2 c. Feliksa i Marianny
	1141	KI1H/00040768/6	(małżeństwo - wł. 1/1) Tomasz Pokojski s. Józefa i Gertrudy Małgorzata Rynkiewicz - Pokojka c. Józefa i Krystyny
	1142	AN 4262/2010	Janusz Paweł Dziemba - wł. 1/1 s. Jerzego i Bogusławy
	1145	KI1H/00053254/4	Gmina Starachowice - wł. 1/1
	1146/2	KI1H/00037333/4	Muzeum Przyrody i Techniki Ekomuzeum im. Jana Pazdura - wł. 1/1
	1147/2	KI1H/00037333/4	Muzeum Przyrody i Techniki Ekomuzeum im. Jana Pazdura - wł. 1/1
	1149/1	KI1H/00047622/0	Powiat Starachowicki - wł. 1/1 Zarząd Dróg Powiatowych - t.z. 1/1
	1151	KI1H/00001480/8	IR SERWICE SP. Z O.O. - wł. 1/1
	1153/2	KI1H/00001479/8	Starachowicka Spółdzielnia Mieszkaniowa - wł. 1/1
	1154/1	KI1H/00047622/0	Powiat Starachowicki - wł. 1/1 Zarząd Dróg Powiatowych - t.z. 1/1
	1157/2	KI1H/00019868/1	POLBUDROL INWEST SP. Z O.O. SP. KOMANDYTOWA - wł. 1/1
	1160/1	KI1H/00037334/1	POLBUDROL INWEST SP. Z O.O. SP. KOMANDYTOWA - wł. 1/1
	1160/2	KI1H/00022966/2	Muzeum Przyrody i Techniki Ekomuzeum im. Jana Pazdura - wł. 1/1
	1161/2	KI1H/00054854/7	Gmina Starachowice - wł. 1/1
	1162	KI1H/00047615/8	Gmina Starachowice - wł. 1/1
	1163	KI1H/00032408/6	Polska Spółka Gazownictwa sp. z o.o. z siedzibą w Tarnowie - wł. 1/1
	1167	KI1H/00031112/7	Skarb Państwa - wł. 1/1 Łukasz Misztal - użyt. wiecz. 1/1 s. Mariana i Teresy
	1168/11	KI1H/00027470/3	Skarb Państwa - wł. 1/1 STARPAP T.Z.A Woźniak spółka jawna - użyt. wiecz. 1/1
	1168/13	KI1H/00027470/3	Skarb Państwa - wł. 1/1 STARPAP T.Z.A Woźniak spółka jawna - użyt. wiecz. 1/1
	1168/19	KI1H/00031112/7	Skarb Państwa - wł. 1/1 Łukasz Misztal - użyt. wiecz. 1/1 s. Mariana i Teresy
1345	KI1H/00027676/7	Elżbieta Maria Chojnacka - wł. 1/10 c. Stanisława i Heleny Artur Krzysztof Dudek - wł. 1/10 s. Mieczysława i Marianny Adrian Wiktor Fidos - wł. 2/10 s. Adama i Grażyny Magdalena Barbara Majchrzyk - wł. 2/60 c. Jana i Jadwigi Jadwiga Lucyna Moćko - wł. 4/30 c. Wacława i Marianny Paweł Wojciech Moćko - wł. 2/60	

0002			s. Jana i Jadwigi (małżeństwo - wł. 2/10) Zdzisław Donat Malicki s. Franciszka i Józefy Zofia Malicka c. Wacława i Władysławy (małżeństwo - wł. 1/10) Edward Wólczyński s. Aleksy i Natalii Halina Mirosława Wólczyńska c. Stanisława i Marianny (małżeństwo - wł. 1/20) Leszek Jacek Zaborski s. Adama i Danuty Anna Zaborska c. Franciszka i Danuty (małżeństwo - wł. 1/20) Leszek Tadeusz Życiński s. Tadeusza i Henryki Alicja Katarzyna Życińska c. Ireneusza i Eugenii
------	--	--	--

Nr obrębu	Nr działki	Księga wieczysta lub oznaczenie innego dokumentu określającego stan prawny działek	Właściciel / Władający
0004	1/2	KI1H/00031452/2	Skarb Państwa - wł. 1/1 Państwowe Gospodarstwo Wodne Wody Polskie - grunty pokr. wodami pow. 1/1

Nr obrębu	Nr działki	Księga wieczysta lub oznaczenie innego dokumentu określającego stan prawny działek	Właściciel / Władający
0005	1084/3	KI1H/00020714/7	Gmina Starachowice - wł. 1/1
	1089/34	KI1H/00054351/1	Skarb Państwa - wł. 1/1 Polskie Koleje Państwowe Spółka Akcyjna - PKP S.A. - użyt. wiecz. 1/1
	1089/35	KI1H/00054714/4	Gmina Starachowice - wł. 1/1

3. Granice w/w działek przyjęto na podstawie protokołu ustalenia i wyznaczenia spisanych w dniach 16.11.2021 r. i 30.11.2021 r., danych pozyskanych z operatu ewidencji gruntów oraz operatów jednostkowych nr:

- 2148-98/1984 - dotyczy wykonania mapy własnościowej dla działki nr 24 (obecna działka nr 1155)
- 2148-7/1989 - dotyczy podziału działki nr 20 na działki nr 20/1 (część obecnej działki nr 1166 i obecna działka nr 1167), 20/2 (część obecnej działki nr 1/2) i 20/3 (część obecnej działki nr 1287, działek 1162, 1163, 1164, 1165, część działki 1166 oraz część działki nr 1/2)
- 2148-339/1999 - dotyczy podziału działki 1168/1 na działki nr 1168/11 i 1168/12
- 2148-48/1991 - dotyczy podziału działki nr 20/3 na działki nr 20/4 (część obecnej działki nr 1166), 20/5 (obecnie działka nr 1165), 20/6 (obecnie działka nr 1163), 20/7 (obecnie

str. 6 / 24

11.11.21 GEODETA WSPRAWNIONY

mgr inż. Grzegorz Koprowski
Nr. 21712

- działka nr 1164), 20/8 (część obecnej działki nr 1/2), 20/9 (obecnie działka nr 1162), 20/10 (część obecnej działki nr 1/2) i 20/11 (część obecnej działki nr 1287).
- 2148-15/1992 - dotyczy podziału działki nr 14/1 na działki nr 14/4 i 14/5, działki 44/1 na działki 44/3 i 44/4 (dawne działki nr 14/4, 44/4 i 17/13 stanowią obecną działkę nr 1132, dawne działki nr 14/5 i 44/3 stanowią obecną działkę nr 1170)
 - 2148-16/1992 - dotyczy wykonania mapy własnościowej dla działki nr 20/1 (obecna działka nr 1167) zgodnie z faktycznym stanem jej użytkowania w terenie
 - 2148-31/1992 - dotyczy podziału działki nr 18/2 na działki nr 18/3 i 18/4 (dawna działka nr 18/3 stanowi obecną działkę nr 1158, a dawna działka nr 18/4 stanowi obecne działki nr 1157/1 i 1157/2)
 - 2148-33/1994 - dotyczy podziału działki nr 1150 na działki nr 1150/1, 1150/2 i 1150/3
 - 2148-50/1995 - dotyczy podziału działki nr 1246 na działki nr 1246/1 i 1246/2
 - 2148-25/1996 - dotyczy podziału działki nr 1134 na działki nr 1134/1 i 1134/2
 - 2148-95/1996 - dotyczy podziału działki nr 1153/3 na działki nr 1153/6 i 1153/7
 - 2149-17/1997 - dotyczy podziału działki nr 1144 na działki nr 1144/1, 1144/2, 1144/3 o 1144/4
 - 2148-25/1998 - dotyczy podziału działki nr 1251/1 na działki nr 1251/1 i 1251/2
 - 2148-47/2000 - dotyczy podziału działki nr 1156 na działki nr 1156/1 i 1156/2 oraz działki nr 1157 na działki nr 1157/1 i 1157/2
 - 2148-429/2001 - dotyczy zasiedzenia działek nr 1138/1 i 1142
 - 2148-382/2002 - dotyczy podziału działki nr 1132 na działki nr 1132/1 i 1132/2
 - 2148-459/2003 - dotyczy zasiedzenia działki nr 1141
 - 2148-157/2004 - dotyczy podziału działki nr 1134/2 na działki nr 1134/3 i 1134/4
 - 2148-266/2007 - dotyczy aktualizacji ewidencji gruntów działek nr 1139/1, 1139/2 i 1140
 - 2148-321/2007 - dotyczy podziału działki nr 1284 na działki nr 1284/1, 1284/2 i 1284/3
 - 2084-49/2008 - dotyczy podziału działki nr 30 na działki nr 30/1, 30/2, 30/3 i 30/4
 - 2148-72/2008 - dotyczy podziału działki nr 3/2 na działki nr 3/3 i 3/4
 - P.2611.2008.1516 - dotyczy podziału działki nr 1251/1 na działki nr 1251/3 i 1251/4, działki nr 1149 na działki nr 1149/1 i 1149/2 oraz działki 1154 na działki nr 1154/1 i 1154/2
 - 2148-102/2009 - wznowienie punktów granicznych działki nr 1150/6
 - P.2611.2016.39 - wykonanie wstępnego projektu podziału na terenie zamkniętym użytkowanym przez PKP - S.A. w celu wydzielenia dróg z pasa kolejowego (podział działki nr 1161 na działki 1161/1, 1161/2, 1161/3 i 1161/4)
 - P.2611.2016.327 - dotyczy podziału działki nr 1150/6 na działki nr 1150/7 i 1150/8
 - P.2611.2017.1385 - dotyczy podziału działki nr 1161 na działki 1161/1, 1161/2, 1161/3 i 1161/4
 - P.2611.2018.1219 - dotyczy podziału działki nr 1250 na działki nr 1250/1 i 1250/2
 - P.2611.2018.1553 - dotyczy wyniesienia i stabilizacji punktów z podziału działki nr 1250
 - P.2611.2018.1816 - dotyczy podziału działki nr 1264 na działki nr 1264/1 i 1264/2
 - P.2611.2019.25 - dotyczy rozgraniczenia działek nr 1144/3 i 1150/2 (w wyniku przeprowadzonych czynności powstaje działka nr 1345)
 - P.2611.2019.1951 - dotyczy podziału działki nr 1284/1 na działki nr 1284/4, 1284/5 i 1284/6
 - P.2611.2020.1441 - dotyczy podziału działki nr 1249 na działki nr 1249/1 i 1249/2

Przyjęcie granic działek nastąpiło według stanu prawnego zgodnego z ewidencją gruntów.

Przebieg granic oraz położenie punktów granicznych przedstawiono na szkicach przebiegu granic nieruchomości podlegających podziałowi nr 1 - 11 stanowiących integralną część protokołu granicznego.

4. Opis przebiegu granic i położenia punktów granicznych nieruchomości podlegających podziałowi:

OBRĘB 0001

- Na przyjmowanym odcinku granica działki nr **1132/2** biegnie od punktu nr 1-4749 w kierunku południowo - wschodnim do punktu nr 2-62. Następnie granica odbija na północ i biegnie do punktu nr 2-61. Tu granica załamuje się w kierunku północno - wschodnim i biegnąc przez punkty nr 2-60, 2-59, 2-58, 2-57, 2-56 i 2-55 dochodzi do punktu nr 2-54.
- Na przyjmowanym odcinku granica działki nr **1206** biegnie od punktu nr 1-6829 w kierunku południowo - wschodnim na punkt nr 1-5527. Tu granica odbija w kierunku północno - wschodnim i biegnie do punktu nr 1-5446.
- Na przyjmowanym odcinku granica działki nr **1248** biegnie od punktu nr 1-4749 w kierunku południowo - wschodnim do punktu nr 2-62. Tu granica załamuje się w kierunku południowo - zachodnim i biegnie do punktu nr 1-5519. Następnie granica odbija w kierunku północno - zachodnim i biegnąc przez punkt nr 1-5518 dochodzi do punktu nr 1-5167.
- Na przyjmowanym odcinku granica działki nr **1249/1** biegnie od punktu nr 1-5520 w kierunku północno - wschodnim przez punkt 1-5519 do punktu nr 2-62. W tym miejscu granica odbija w kierunku południowo - zachodnim do punktu nr 2-63. Następnie granica skręca w kierunku północno - wschodnim i biegnie do punktu nr 1-5524. Tu granica załamuje się w kierunku północno - zachodnim na punkt 1-5168. Dalej granica odbija w kierunku południowo - zachodnim na punkt nr 1-5169.
- Na przyjmowanym odcinku granica działki nr **1250/2** biegnie od punktu nr 1-7472 w kierunku południowo - wschodnim na punkt nr 1-7471. Tu granica odbija w kierunku północno - zachodnim i biegnąc przez punkty nr: 1-428, 1-427, 1-426 i 1-425 dochodzi do punktu nr 1-424. W tym miejscu granica załamuje się w kierunku północno - wschodnim i biegnąc przez punkty 1-423 i 1-422 dochodzi do punktu nr 1-421.
- Granica działki nr **1251/4** biegnie od punktu nr 1-421 w kierunku południowo - wschodnim przez punkt nr 1-5235 do punktu nr 1-5234. Tu granica załamuje się w kierunku północno - wschodnim i biegnąc przez punkt nr 1-5233 dochodzi do punktu nr 1-5232. Następnie granica skręca na południowy wschód na punkt nr 1-5236. Tu granica delikatnie załamuje się w kierunku północno wschodnim i biegnąc przez punkty nr 1-5237, 1-5238, 1-5231, 1-5220M, 1-5218M i 1-5223 dochodzi do punktu nr 1-5565. Następnie granica skręca w kierunku południowo - zachodnim i biegnie do punktu nr 1-5564. Tu granica odbija w kierunku południowo - wschodnim na punkt nr 1-5557. Dalej granica ponownie załamuje się w kierunku południowo - wschodnim na punkt nr 1-5556. Następnie granica skręca na południowy zachód na punkt nr 1-6974. W tym miejscu granica odbija w kierunku południowo - zachodnim i biegnąc przez punkty nr 1-6973, 1-6972, 1-6971, 1-6970, 1-6969 i 1-6968 dochodzi do punktu nr 1-6967. Tu granica delikatnie załamuje się w kierunku północno - zachodnim i biegnąc przez punkt nr 1-6966 dochodzi do punktu nr 1-6965. Następnie granica skręca w kierunku północno - zachodnim i biegnąc przez punkt nr 1-6964 dochodzi do punktu nr 1-6963. Dalej granica ponownie odbija w kierunku północno - zachodnim i biegnąc przez punkt nr 1-6962 dochodzi do punktu nr 1-6961. W tym miejscu granica załamuje się w kierunku południowo - zachodnim i biegnąc przez punkty nr 1-6960, 1-6959 i 1-6958 dochodzi do punktu nr 1-6957. Tu granica skręca w kierunku północno - zachodnim i biegnąc przez punkty nr 1-6956, 1-429, 1-7471, 1-428, 1-427, 1-426, 1-425, 1-424, 1-423 i 1-422 dochodzi do punktu początkowego nr 1-421 od którego opis rozpoczęto.
- Na przyjmowanym odcinku granica działki nr **1252** biegnie od punktu nr 1-5182 w kierunku południowo - zachodnim przez punkt nr 1-5183 do punktu nr 1-421. Tu granica załamuje się w kierunku południowo - wschodnim i biegnąc przez punkt nr

- 1-5235 dochodzi do punktu 1-5234. Następnie granica odbija w kierunku północno - wschodnim i biegnąc przez punkt nr 1-5233 dochodzi do punktu nr 1-5232.
- Na przyjmowanym odcinku granica działki nr **1257** biegnie od punktu nr 1-5232 w kierunku południowo - wschodnim do punktu nr 1-5236. Tu granica delikatnie odbija w kierunku północno - wschodnim i biegnąc przez punkty nr 1-5237, 1-5238, 1-5231, 1-5220M, 1-5218M, 1-5223, 1-5565 i 1-5222 dochodzi do punktu nr 1-5208. Następnie granica załamuje się w kierunku północno - wschodnim i biegnąc przez punkt nr 1-5207 dochodzi do punktu nr 1-5206.
 - Na przyjmowanym odcinku granica działki nr **1260** biegnie od punktu nr 1-5206 w kierunku północno - wschodnim do punktu nr 1-5595. Następnie granica odbija w kierunku północno - zachodnim i dochodzi do punktu nr 1-5594.
 - Na przyjmowanym odcinku granica działki nr **1264/2** biegnie od punktu nr 1-2953 w kierunku południowo - zachodnim przez punkty nr 1-2954 i 1-2965 do punktu nr 1-2971.
 - Na przyjmowanym odcinku granica działki nr **1284/4** biegnie od punktu nr 1-7602 w kierunku południowo - wschodnim do punktu nr 1-6825. Tu granica załamuje się w kierunku południowo - zachodnim i biegnie do punktu nr 1-6826. Dalej granica odbija w kierunku południowo - wschodnim i biegnąc przez punkty 1-5536 i 1-6851 dochodzi do punktu nr 1-6827. Następnie granica skręca w kierunku północno - wschodnim i biegnie przez punkt nr 1-6828 do punktu nr 1-6829.

OBRĘB 0002

- Na przyjmowanym odcinku granica działki nr **1041/3** biegnie od punktu nr 2-4002 na zachód na punkt nr 2-4003. Tu granica załamuje się w kierunku południowo - zachodnim i biegnie do punktu nr 2-4004. Dalej granica skręca w kierunku północno - zachodni i biegnie do punktu nr 2-4005. Następnie granica odbija w kierunku południowo - zachodnim i biegnie do punktu nr 2-4006. W tym miejscu granica załamuje się w kierunku południowo - wschodnim na punkt nr 2-4011. Tu granica skręca w kierunku południowo - zachodnim na punkt nr 2-3979. Dalej granica odbija w kierunku południowo - wschodnim na punkt nr 2-3980. Następnie granica załamuje się w kierunku południowo - wschodnim i biegnąc przez punkty nr 2-3981 i 2-3982 dochodzi do punktu 2-3983. W tym miejscu granica delikatnie skręca na wschód i biegnąc przez punkt nr 2-3984 dochodzi do punktu nr 2-3985. Tu granica odbija w kierunku południowo - wschodnim i biegnąc przez punkty nr 2-3986 i 2-3987 dochodzi do punktu nr 2-3988.
- Na przyjmowanym odcinku granica działki nr **1132** biegnie od punktu nr 2-4448 na północ na punkt nr 2-394. Tu granica załamuje się na wschód i biegnąc przez punkt nr 2-395 dochodzi do punktu nr 2-396. Dalej granica skręca w kierunku południowo - zachodnim i biegnąc przez punkt nr 2-397 dochodzi do punktu nr 2-4440. Następnie granica odbija w kierunku północno - zachodnim na punkt nr 2-4441. W tym miejscu granica załamuje się w kierunku południowo - zachodnim na punkt nr 2-4442. Tu granica ponownie skręca w kierunku południowo - zachodnim i biegnie do punktu nr 2-4443.
- Na przyjmowanym odcinku granica działki nr **1134/1** biegnie od punktu nr 2-6074 w kierunku północno - zachodnim na punkt nr 2-6073. Tu granica załamuje się w kierunku południowo - zachodnim i biegnąc przez punkty nr 2-4684, 2-4505, 2-4503 i 2-4502 dochodzi do punktu nr 2-4501. Dalej granica skręca w kierunku południowo - wschodnim na punkt nr 2-4500. Następnie granica odbija w kierunku południowo - zachodnim na punkt nr 2-4499. W tym miejscu granica załamuje się w kierunku południowo - wschodnim i biegnie do punktu 2-6288.

- Na przyjmowanym odcinku granica działki nr **1143** biegnie od punktu nr 2-4443 w kierunku południowo - wschodnim na punkt nr 2-4690. Tu granica załamuje się w kierunku południowo - zachodnim i biegnie przez punkt nr 2-6291 do punktu 2-4608. Dalej granica skręca w kierunku północno zachodnim i biegnąc przez punkt nr 2-4692 dochodzi do punktu nr 2-4693.
- Granica działki nr **1144/1** biegnie od punktu nr 2-4440 w kierunku północno - zachodnim na punkt nr 2-4441. Tu granica załamuje się w kierunku południowo - zachodnim na punkt nr 2-4442. Dalej granica ponownie skręca w kierunku południowo - zachodnim na punkt nr 2-4443. Następnie granica odbija w kierunku południowo - wschodnim na punkt nr 2-4690. W tym miejscu granica załamuje się w kierunku południowo - zachodnim i biegnie do punktu nr 2-6291. Tu granica skręca w kierunku południowo - wschodnim na punkt nr 2-6290. Dalej granica odbija w kierunku północno - wschodnim na punkt nr 2-6289. Następnie granica załamuje się w kierunku północno - zachodnim na punkt nr 2-6287. W tym miejscu granica skręca w kierunku północno - wschodnim na punkt nr 2-6286. Tu granica odbija w kierunku północno - zachodnim na punkt nr 2-4605. Dalej granica ponownie załamuje się na północny zachód i biegnie do punktu początkowego nr 2-4440 od którego opis rozpoczęto.
- Granica działki nr **1144/2** biegnie od punktu nr 2-4686 w kierunku południowo - wschodnim przez punkty nr 2-4685 i 2-4687 do punktu nr 2-4684. Tu granica ponownie załamuje się w kierunku południowo - wschodnim i biegnąc przez punkty nr 2-4505, 2-4503 i 2-4502 dochodzi do punktu nr 2-4501. Dalej granica odbija w kierunku południowo - wschodnim i biegnie do punktu nr 2-4500. Następnie granica skręca w kierunku południowo - wschodnim na punkt nr 2-4499. W tym miejscu granica ponownie załamuje się w kierunku południowo - wschodnim i biegnie do punktu nr 2-6288. Tu granica skręca w kierunku południowo - zachodnim i dochodzi do punktu nr 2-6289. Dalej granica odbija na północny zachód i biegnie do punktu nr 2-6287. Następnie granica załamuje się na północny wschód i biegnie do punktu nr 2-6286. Tu granica skręca w kierunku północno - zachodnim na punkt nr 2-4605. W tym miejscu granica ponownie załamuje się na północny zachód i biegnie do punktu początkowego nr 2-4686 od którego opis rozpoczęto.
- Na przyjmowanym odcinku granica działki nr **1144/4** biegnie od punktu nr 2-6288 w kierunku południowo - zachodnim przez punkt nr 2-6289 do punktu nr 2-6290. W tym miejscu granica załamuje się w kierunku południowo - wschodnim i dochodzi do punktu nr 2-4682. Tu granica ponownie skręca w kierunku południowo - wschodnim na punkt nr 2-4681. Następnie granica odbija na południowy wschód na punkt nr 2-4618.
- Granica działki nr **1149/2** biegnie od punktu nr 2-67 w kierunku północno - wschodnim na punkt nr 2-7661. Tu granica załamuje się w kierunku południowo - wschodnim i biegnąc przez punkty 2-4593, 2-4594, 2-4595, 2-4667, 2-4601, 2-4604 i 2-4693 dochodzi do punktu nr 2-4692. Dalej granica skręca w kierunku południowo - zachodnim i biegnąc przez punkt nr 2-4738 dochodzi do punktu nr 2-4522. Następnie granica odbija w kierunku północno zachodnim i biegnie do punktu nr 2-4521. W tym miejscu granica załamuje się w kierunku południowo - zachodnim i dochodzi do punktu nr 2-4520. Tu granica skręca w kierunku północno - zachodnim i biegnie do punktu nr 2-4519. Dalej granica odbija w kierunku północno - wschodnim i biegnąc przez punkt nr 2-4518 dochodzi do punktu nr 2-4517. Następnie granica załamuje się w kierunku północno - zachodnim i biegnąc przez punkty nr 2-4516, 2-4515, 2-4514, 2-4513, 2-4512, 2-4511, 2-4614, 2-4510, 25-4509 i 2-4508 dochodzi do punktu początkowego nr 2-67 od którego opis rozpoczęto.
- Granica działki nr **1150/1** biegnie od punktu nr 2-4738 w kierunku południowo - wschodnim na punkt nr 2-4739. Tu granica załamuje się w kierunku południowo -

zachodnim na punkt nr 2-4740. Dalej granica skręca w kierunku południowo - wschodnim na punkt nr 2-4741. Następnie granica odbija w kierunku południowo - zachodnim i biegnie do punktu nr 2-4742. W tym miejscu granica załamuje się w kierunku północno - zachodnim na punkt nr 2-4743. Tu granica skręca w kierunku północno - wschodnim i biegnąc przez punkt nr 2-4522 dochodzi do punktu początkowego nr 2-4738 od którego opis rozpoczęto.

- Na przyjmowanym odcinku granica działki nr **1150/7** biegnie od punktu nr 2-6743 w kierunku południowo - zachodnim na punkt nr 2-4642. Tu granica załamuje się w kierunku południowo - wschodnim i biegnie do punktu nr 2-4652. Następnie granica ponownie skręca w kierunku południowo - wschodnim na punkt nr 2-8174. Dalej granica odbija w kierunku północno - wschodnim na punkt nr 2-4523.
- Na przyjmowanym odcinku granica działki nr **1150/8** biegnie od punktu nr 2-4523 w kierunku południowo - zachodnim na punkt 2-8174. Tu granica załamuje się w kierunku południowo - wschodnim i biegnie do punktu nr 2-4703.
- Na przyjmowanym odcinku granica działki nr **1153/7** biegnie od punktu nr 2-72 w kierunku południowo - wschodnim na punkt nr 2-71. Tu granica załamuje się w kierunku południowo - zachodnim i biegnąc przez punkty nr 2-4631 i 2-4632 dochodzi do punktu nr 2-4665.
- Granica działki nr **1154/2** biegnie od punktu nr 2-71 w kierunku południowo - zachodnim przez punkty nr 2-4631 i 2-4632 do punktu nr 2-4665. Tu granica załamuje się w kierunku południowo - wschodnim na punkt nr 2-4528. Dalej granica odbija na północny wschód na punkt nr 2-4529. Następnie granica skręca na południowy wschód na punkt nr 2-4530. W tym miejscu granica załamuje się w kierunku północno - wschodnim i biegnąc przez punkt nr PP29 dochodzi do punktu nr 2-4532. Tu granica skręca w kierunku północno - zachodnim i biegnąc przez punkty 2-4533 i 2-4534 dochodzi do punktu nr 2-4658. Dalej granica skręca na zachód i biegnie do punktu nr 2-4659. Następnie granica odbija w kierunku północno - wschodnim i biegnąc przez punkt nr 2-4507 dochodzi do punktu nr 2-4508. W tym miejscu granica załamuje się w kierunku północno zachodnim i biegnąc przez punkt nr 2-67 dochodzi do punktu nr 2-68. Tu granica skręca w kierunku południowo - zachodnim i biegnąc przez punkty nr 2-7899 i 2-7898 dochodzi do punktu początkowego nr 2-71 od którego opis rozpoczęto.
- Na przyjmowanym odcinku granica działki nr **1155** biegnie od punktu nr 2-4525 w kierunku południowo - zachodnim na punkt nr 2-4526. Tu granica załamuje się w kierunku północno - zachodnim i biegnąc przez punkt nr 2-6739 dochodzi do punktu nr 2-4527. Następnie granica ponownie skręca na północny zachód na punkt nr 2-4528. Dalej granica odbija na północny wschód na punkt nr 2-4529. W tym miejscu granica załamuje się w kierunku południowo - wschodnim na punkt nr 2-4530. Tu granica skręca w kierunku północno - zachodnim i biegnąc przez punkt nr PP29 dochodzi do punktu nr 2-4532. Następnie granica odbija w kierunku północno - zachodnim i biegnąc przez punkty nr 2-4533 i 2-4534 dochodzi do punktu nr 2-4658. Dalej granica załamuje się na zachód na punkt nr 2-4659. W tym miejscu granica skręca w kierunku północno - wschodnim i biegnąc przez punkt nr 2-4507 dochodzi do punktu nr 2-4508. Tu granica odbija w kierunku południowo - wschodnim i biegnąc przez punkty nr 2-4509, 2-4510, 2-4614, 2-4511, 2-4512, 2-4513, 2-4514 i 2-4515 dochodzi do punktu nr 2-4516. Następnie granica ponownie załamuje się w kierunku południowo - wschodnim i biegnąc przez punkty nr 2-4517 i 2-4518 dochodzi do punktu nr 2-4519. Dalej granica skręca w kierunku południowo - wschodnim i biegnie do punktu nr 2-4520. W tym miejscu granica odbija na północny wschód na punkt nr 2-4521. Tu granica załamuje się w kierunku południowo - wschodnim i biegnie do punktu nr 2-4522. Następnie

granica skręca w kierunku południowo - zachodnim i biegnąc przez punkt nr 2-4743 dochodzi do punktu nr 2-4523.

- Na przyjmowanym odcinku granica działki nr **1156/1** biegnie od punktu nr 2-6740 w kierunku południowo - wschodnim przez punkt 2-6739 do punktu nr 2-4526. Tu granica odbija w kierunku południowo - zachodnim i biegnąc przez punkt nr 2-4637 dochodzi do punktu nr 2-4673. Następnie granica załamuje się w kierunku północno - zachodnim i biegnąc przez punkt nr 2-4638 dochodzi do punktu nr 2-6741.
- Na przyjmowanym odcinku granica działki nr **1156/2** biegnie od punktu nr 2-6741 w kierunku północno - zachodnim do punktu nr 2-83. Tu granica załamuje się w kierunku północno - wschodnim i biegnąc przez punkt nr 2-82 dochodzi do punktu nr 2-81. W tym miejscu granica odbija w kierunku południowo - wschodnim i biegnie do punktu nr 2-80.

Na przyjmowanym odcinku granica działki nr **1156/2** biegnie od punktu nr 2- 4665 w kierunku południowo - wschodnim do punktu nr 2-4528. Tu granica ponownie załamuje się na południowy wschód i biegnie do punktu 2-4527. Następnie granica odbija dalej w kierunku południowo - wschodnim na punkt nr 2-6739. Dalej granica skręca w kierunku północno - zachodnim i biegnie do punktu nr 2-6740.

- Granica działki nr **1157/1** biegnie od punktu nr 2-4638 w kierunku południowo - wschodnim na punkt nr 2-4673. Tu granica załamuje się w kierunku południowo - zachodnim i biegnie do punktu nr 2-6743. Dalej granica skręca w kierunku północno - zachodnim i biegnie do punktu nr 2-6742. Następnie granica ponownie odbija na północny zachód i biegnąc przez punkty nr 2-4640 i 2-4439 dochodzi do punktu nr 2-4639. W tym miejscu granica załamuje się w kierunku północno - wschodnim i biegnie do punktu początkowego nr 2-4638 od którego opis rozpoczęto.
- Granica działki nr **1158/1** biegnie od punktu nr 2-4435 w kierunku południowo - wschodnim na punkt nr 2-4436. Tu granica załamuje się na południe na punkt nr 2-4437. Dalej granica odbija w kierunku południowo - zachodnim na punkt nr 2-4438. Następnie granica skręca na zachód na punkt nr 2-4439. Tu granica załamuje się w kierunku północno - wschodnim i biegnie do punktu początkowego nr 2-4435 od którego opis rozpoczęto.
- Granica działki nr **1161/1** biegnie od punktu nr 2-83 w kierunku południowo - wschodnim przez punkt nr 2-6741 do punktu nr 2-4638. Dalej granica odbija w kierunku południowo - zachodnim i biegnie do punktu nr 2-4639. Następnie granica skręca w kierunku południowo - wschodnim i biegnąc przez punkty nr 2-4439, -4640, 2-6742, 2-4641, 2-4642, 2-4652, 2-8174, 2-4703, 2-6844, 2-4653, 2-4559, 2-4558 i 2-4557 dochodzi do punktu nr 2-4556. W tym miejscu granica ponownie załamuje się w kierunku południowo - wschodnim i biegnie do punktu nr 2-4555. Następnie granica dalej odbija w kierunku południowo - wschodnim i biegnąc przez punkt nr 2-4554, 2-4553, 2-4552 i 2-4551 dochodzi do punktu nr 2-4672. Tu granica skręca w kierunku południowo - zachodnim i biegnie do punktu nr 5-11068. W tym miejscu granica załamuje się w kierunku północno - zachodnim i biegnąc przez punkty nr 2-8310, 2-8311, 2-8312, 2-8313, 2-8314 i 2-8315 dochodzi do punktu nr 2-8316. Tu granica ponownie odbija w kierunku północno - zachodnim na punkt nr 2-8317 i biegnąc dalej w tym samym kierunku przez punkty 2-8316, 2-8317 i 2-8318 do punktu nr 1-6853. Następnie granica załamuje się w kierunku północno - wschodnim i biegnie do punktu początkowego nr 2-83 od którego opis rozpoczęto.
- Na przyjmowanym odcinku granica działki nr **1161/3** biegnie od punktu nr 2-8325 w kierunku północno - zachodnim przez punkt nr 2-8324 do punktu nr 2-4460. W tym miejscu granica załamuje się w kierunku południowo - zachodnim na punkt nr 2-4478. Dalej granica odbija w kierunku południowo - wschodnim na punkt nr 2-6713.

- Na przyjmowanym odcinku granica działki nr **1161/4** biegnie od punktu nr 2-8325 w kierunku północno - zachodnim przez punkty nr 2-8324, 2-4460, 2-8323, 2-8322, 2-8321, 2-8320 i 2-8319 do punktu nr 1-6854. Tu granica załamuje się w kierunku północno - wschodnim i biegnie do punktu nr 1-6853. Następnie granica skręca w kierunku południowo - wschodnim i biegnąc przez punkty nr 2-8318, 2-8317, 2-8316, 2-8315, 2-8314, 2-8313, 2-8312, 2-8311 i 2-8310 dochodzi do punktu nr 5-11068.
- Na przyjmowanym odcinku granica działki nr **1164** biegnie od punktu nr 2-85 w kierunku północno - wschodnim na punkt nr 2-84. Dalej granica załamuje się w kierunku południowo - zachodnim i biegnie przez punkt nr 2-4458 do punktu 2-4463. Tu granica odbija na południe na punkt nr 2-4464. Następnie granica skręca w kierunku południowo - zachodnim na punkt nr 2-4465. Tu granica załamuje się w kierunku południowo - wschodnim i biegnie do punktu nr 2-4466. Dalej granica odbija na południowy zachód na punkt nr 2-4467. Następnie granica skręca w kierunku południowo - wschodnim na punkt nr 2-4468. Tu granica załamuje się w kierunku południowo - zachodnim i biegnąc przez punkt nr 2-4475 dochodzi do punktu nr 4-36.
- Granica działki nr **1165** biegnie od punktu nr 2-4463 w kierunku południowym na punkt nr 2-4464. Następnie granica skręca w kierunku południowo - zachodnim na punkt nr 2-4465. Tu granica załamuje się w kierunku południowo - wschodnim i biegnie do punktu nr 2-4466. Dalej granica odbija na południowy zachód na punkt nr 2-4467. Następnie granica skręca w kierunku południowo - wschodnim na punkt nr 2-4468. Tu granica załamuje się w kierunku południowo - zachodnim i biegnąc przez punkt nr 2-4475 dochodzi do punktu nr 4-36. W tym miejscu granica skręca w kierunku południowo - wschodnim i biegnąc przez punkty nr 25', 4-35, 4-34 i 4-33 dochodzi do punktu nr 4-32. Tu granica odbija w kierunku północno - wschodnim na punkt nr 2-4479. Następnie granica skręca w kierunku południowo - wschodnim na punkt nr 2-4480. Dalej granica załamuje się w kierunku północno - wschodnim i biegnąc przez punkty nr 2-4474, 2-4473, 2-4471 i 2-4472 dochodzi do punktu nr 2-4470. W tym miejscu granica odbija w kierunku północno - zachodnim i biegnąc przez punkt nr 2-4469 dochodzi do punktu początkowego nr 2-4463 od którego opis rozpoczęto.
- Granica działki nr **1166** biegnie od punktu nr 4-32 w kierunku północno - wschodnim na punkt nr 2-4479. Następnie granica skręca w kierunku południowo - wschodnim na punkt nr 2-4480. Dalej granica załamuje się w kierunku północno - wschodnim i biegnąc przez punkty nr 2-4474, 2-4473, 2-4471 i 2-4472 dochodzi do punktu nr 2-4470. Tu granica skręca w kierunku południowo - wschodni na punkt nr 2-4478. Następnie granica odbija w kierunku południowo - wschodnim i biegnąc przez punkty nr 202, 2-4454 i 2-4707 dochodzi do punktu nr 2-4457. Tu granica załamuje się w kierunku północno - zachodnim i biegnąc przez punkt nr 2-4456 dochodzi do punktu nr 2-4455. W tym miejscu granica odbija w kierunku południowo - zachodnim i biegnie do punktu nr 4-30. Dalej granica skręca w kierunku północno - zachodnim na punkt początkowy nr 4-32 od którego opis rozpoczęto.
- Na przyjmowanym odcinku granica działki nr **1170** biegnie od punktu nr 2-392 w kierunku północnym na punkt nr 2-393. Tu granica załamuje się na wschód i biegnie do punktu nr 2-394. Dalej granica odbija na południe i biegnie do punktu nr 2-4448.

4. Opis sposobu stabilizacji lub markowania punktów granicznych:

Punkty graniczne zamarkowano drewnianymi palikami oraz farbą.

GEODETA UPRAWNIONY
mgr inż. Grzegorz Koprowski
nr upraw. 21712
Koprowski

Data, pieczęć i podpis geodety

SZKIC PRZEBIEGU GRANIC NIERUCHOMOŚCI PODLEGAJĄCEJ PODZIAŁOWI NR 1

woj. świętokrzyskie
pow. starachowicki
m. Starachowice
jedn. ewid.: 261101_1 Starachowice
obręb nr: 0001
działki nr: 1132/2, 1206, 1248, 1249/1, 1250/2,
1251/4, 1252, 1257, 1260, 1264/2 i 1284/4
obręb nr: 0002
działki nr: 1041/3, 1132, 1134/1, 1143, 1144/1,
1144/2, 1144/4, 1149/2, 1150/1, 1150/7, 1150/8, 1153/7,
1154/2, 1155, 1156/1, 1156/2, 1157/1, 1158, 1161/1,
1161/3, 1161/4, 1164, 1165, 1166 i 1170

GEODETA WYKAWNIOWY
mgr inż. Grzegorz Koprowski
Nr uk. 21712

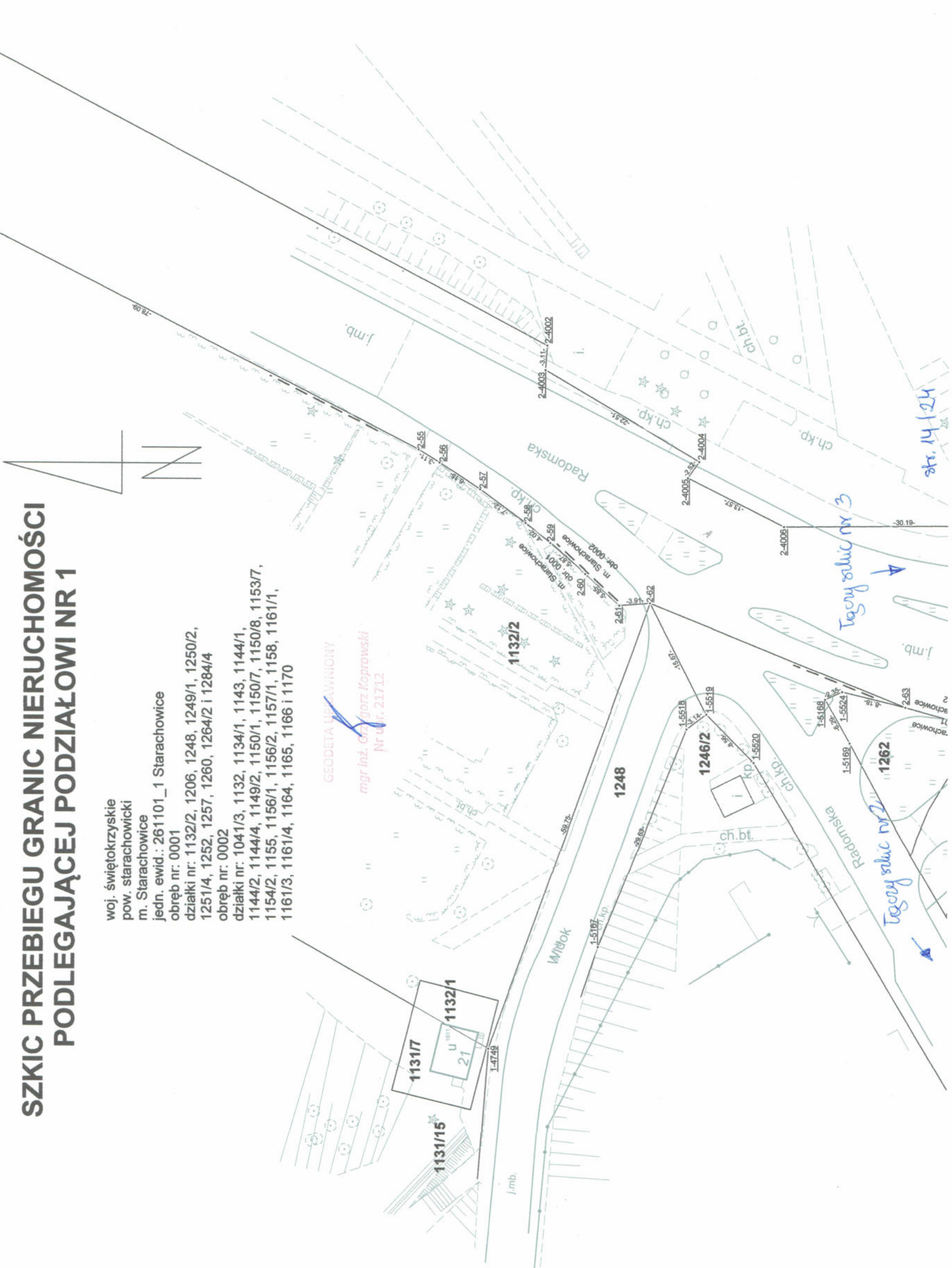

SZKIC PRZEBIEGU GRANIC NIERUCHOMOŚCI PODLEGAJĄCEJ PODZIAŁOWI NR 2

woj. świętokrzyskie
pow. starachowicki
m. Starachowice
jedn. ewid.: 261101_1 Starachowice
obręb nr: 0001
działki nr: 1132/2, 1206, 1248, 1249/1, 1250/2,
1251/4, 1252, 1257, 1260, 1264/2 i 1284/4
obręb nr: 0002
działki nr: 1041/3, 1132, 1134/1, 1143, 1144/1,
1144/2, 1144/4, 1149/2, 1150/1, 1150/7, 1150/8, 1153/7,
1154/2, 1155, 1156/1, 1156/2, 1157/1, 1158, 1161/1,
1161/3, 1161/4, 1164, 1165, 1166 i 1170

GEODETA UPRAWNIENIY
mgr inż. Grzegorz Kopyrowski
Nr upraw. 221712

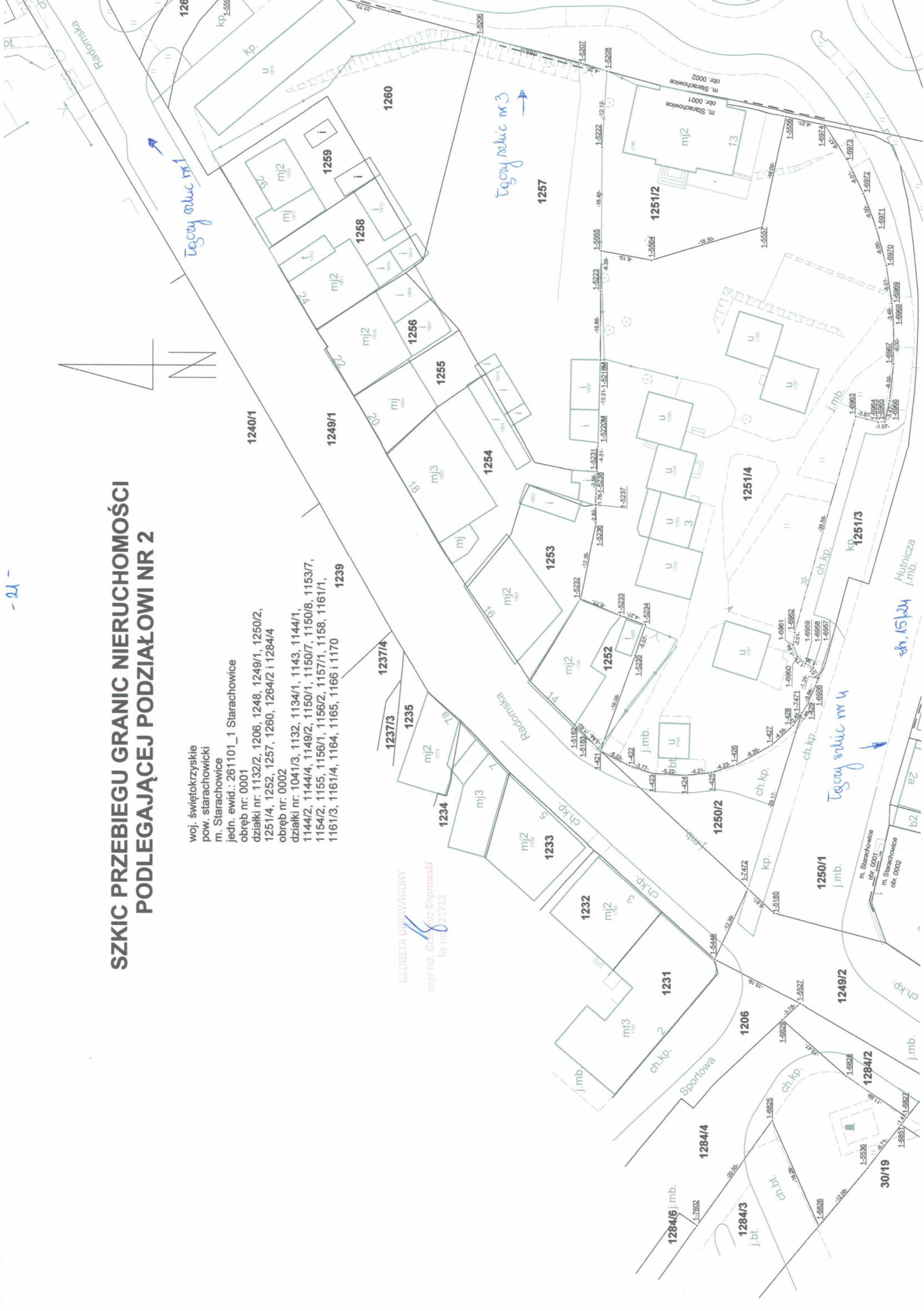

sh. 15/24

SZKIC PRZEBIEGU GRANIC NIERUCHOMOŚCI PODLEGAJĄCEJ PODZIAŁOWI NR 4

woj. świętokrzyskie
pow. starachowicki
m. Starachowice
jedn. ewid.: 261101_1 Starachowice
obręb nr: 0001
działki nr: 1132/2, 1206, 1248, 1249/1, 1250/2,
1251/4, 1252, 1257, 1260, 1264/2 i 1284/4
obręb nr: 0002
działki nr: 1041/3, 1132, 1134/1, 1143, 1144/1,
1144/2, 1144/4, 1149/2, 1150/1, 1150/7, 1150/8, 1153/7,
1154/2, 1155, 1156/1, 1156/2, 1157/1, 1158, 1161/1,
1161/3, 1161/4, 1164, 1165, 1166 i 1170

GEODETA UPRAWNIENI
mgr inż. Grzegorz Koprowski
Nr up. 71712

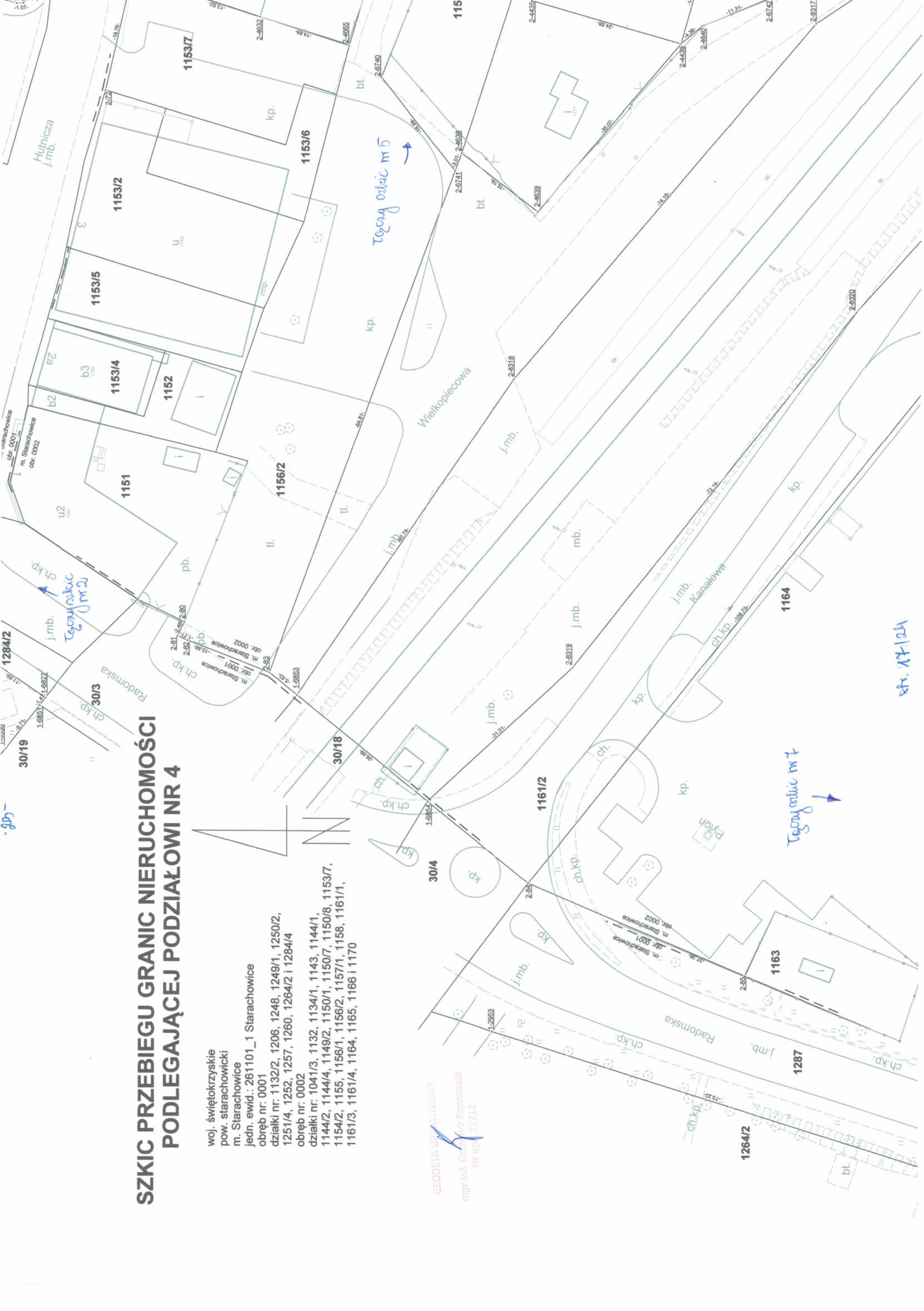

str. 17.124



SZKIC PRZEBIEGU GRANIC NIERUCHOMOŚCI PODLEGAJĄCEJ PODZIAŁOWI NR 5

woj. świętokrzyskie
 pow. starachowicki
 m. Starachowice
 jedn. ewid.: 261101_1 Starachowice
 obręb nr: 0001
 działki nr: 1132/2, 1206, 1248, 1249/1, 1250/2,
 1251/4, 1252, 1257, 1260, 1264/2 i 1284/4
 obręb nr: 0002
 działki nr: 1041/3, 1132, 1134/1, 1143, 1144/1,
 1144/2, 1144/4, 1149/2, 1150/1, 1150/7, 1150/8, 1153/7,
 1154/2, 1155, 1156/1, 1156/2, 1157/1, 1158, 1161/1,
 1161/3, 1161/4, 1164, 1165, 1166 i 1170

GEODETA UPRAWNIENIY
 mgr inż. *[Signature]*
 mgr inż. *[Signature]*

1150/7
 Tagowy odlic nr 8
 str. 10/24

-25-

SZKIC PRZEBIEGU GRANIC NIERUCHOMOŚCI PODLEGAJĄCEJ PODZIAŁOWI NR 6

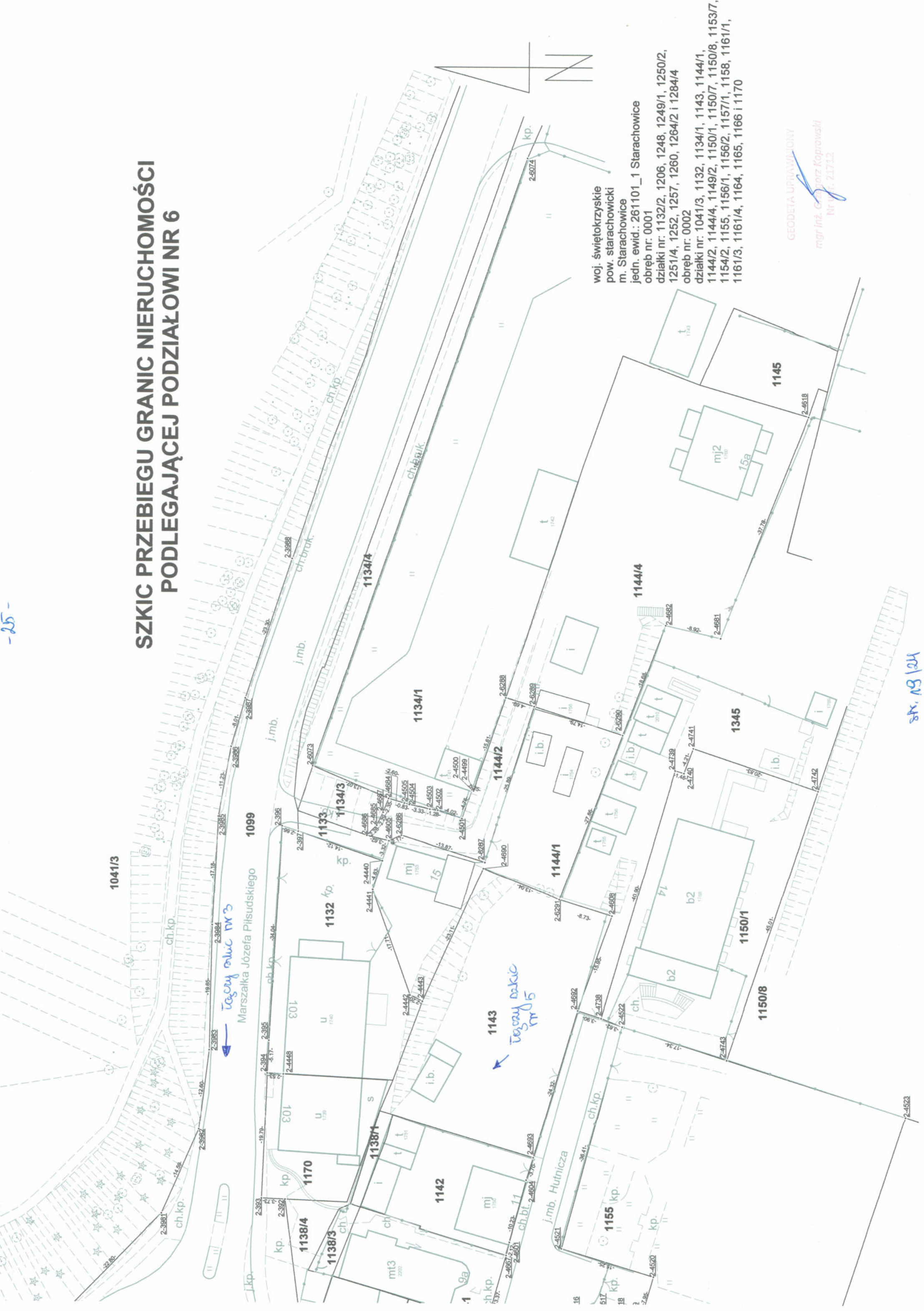

woj. świętokrzyskie
pow. starachowicki
m. Starachowice
jedn. ewid.: 261101_1 Starachowice
obręb nr: 0001
działki nr: 1132/2, 1206, 1248, 1249/1, 1250/2,
1251/4, 1252, 1257, 1260, 1264/2 i 1284/4
obręb nr: 0002
działki nr: 1041/3, 1132, 1134/1, 1143, 1144/1,
1144/2, 1144/4, 1149/2, 1150/1, 1150/7, 1150/8, 1153/7,
1154/2, 1155, 1156/1, 1156/2, 1157/1, 1158, 1161/1,
1161/3, 1161/4, 1164, 1165, 1166 i 1170

GEODETA UPRAWNIONY
mgr inż. Grzegorz Koprowski
Nr w.f. 21712

str. nr 124

SZKIC PRZEBIEGU GRANIC NIERUCHOMOŚCI PODLEGAJĄCEJ PODZIAŁOWI NR 7

woj. świętokrzyskie
pow. starachowicki
m. Starachowice
jedn. ewid.: 261101_1 Starachowice
obręb nr: 0001
działki nr: 1132/2, 1206, 1248, 1249/1, 1250/2,
1251/4, 1252, 1257, 1260, 1264/2 i 1284/4
obręb nr: 0002
działki nr: 1041/3, 1132, 1134/1, 1143, 1144/1,
1144/2, 1144/4, 1149/2, 1150/1, 1150/7, 1150/8, 1153/7,
1154/2, 1155, 1156/1, 1156/2, 1157/1, 1158, 1161/1,
1161/3, 1161/4, 1164, 1165, 1166 i 1170

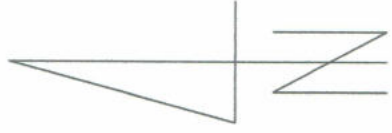

GEODETA UPRAWNIENY
mgr inż. Andrzej Kopyrowski
Nr. 11. 21712

Tęczyński nr 8

Tęczyński nr 4

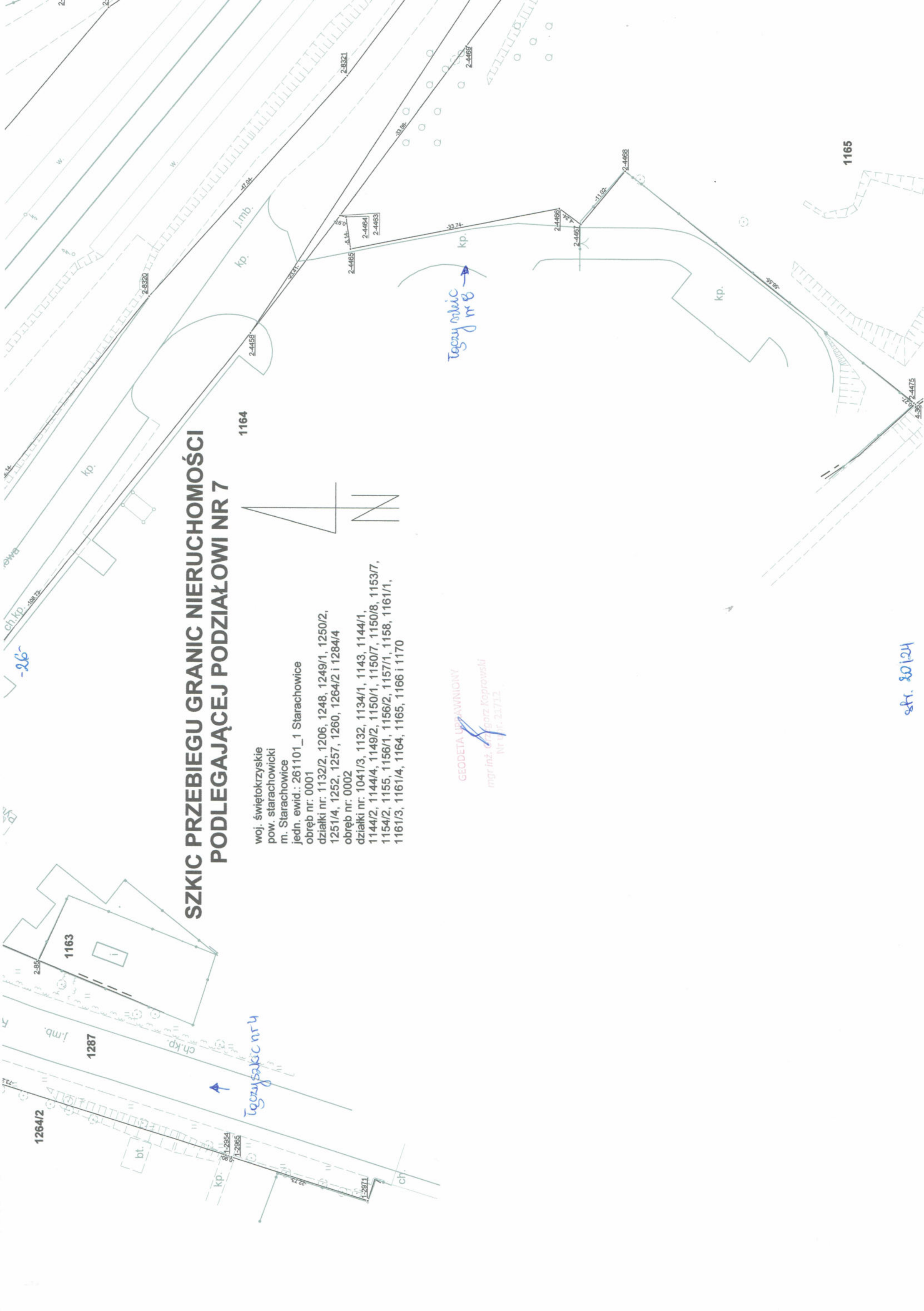

str. 20/24

SZKIC PRZEBIEGU GRANIC NIERUCHOMOŚCI PODLEGAJĄCEJ PODZIAŁOWI NR 8

woj. świętokrzyskie
pow. starachowicki
m. Starachowice
jedn. ewid.: 261101_1 Starachowice
obręb nr: 0001
działki nr: 1132/2, 1206, 1248, 1249/1, 1250/2,
1251/4, 1252, 1257, 1260, 1264/2 i 1284/4
obręb nr: 0002
działki nr: 1041/3, 1132, 1134/1, 1143, 1144/1,
1144/2, 1144/4, 1149/2, 1150/1, 1150/7, 1150/8, 1153/7,
1154/2, 1155, 1156/1, 1156/2, 1157/1, 1158, 1161/1,
1161/3, 1161/4, 1164, 1165, 1166 i 1170

GEODETA UPRAWNIENIY
mgr inż. Szymon Koprowski
Nr pt. 21712

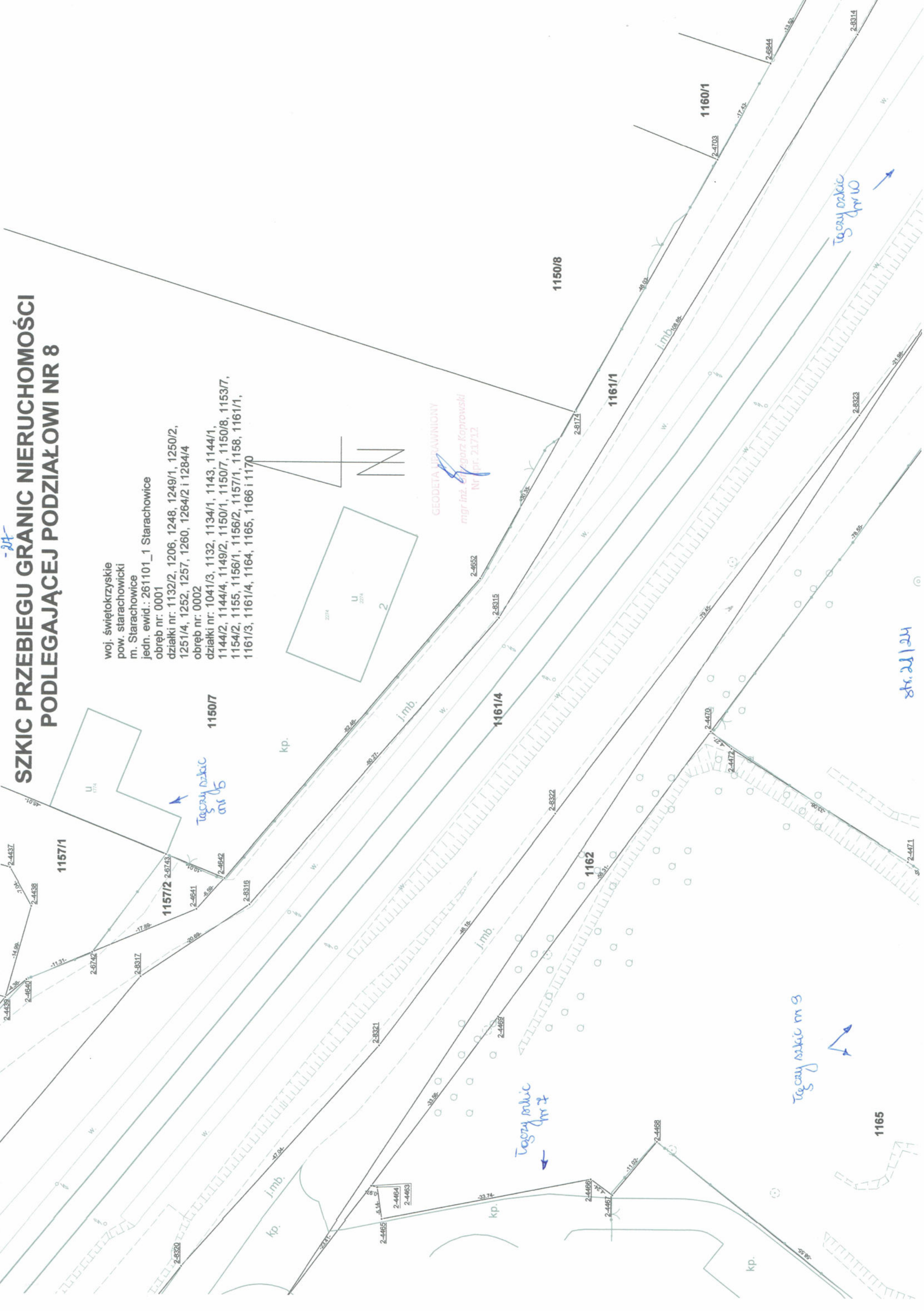

str. 23/24

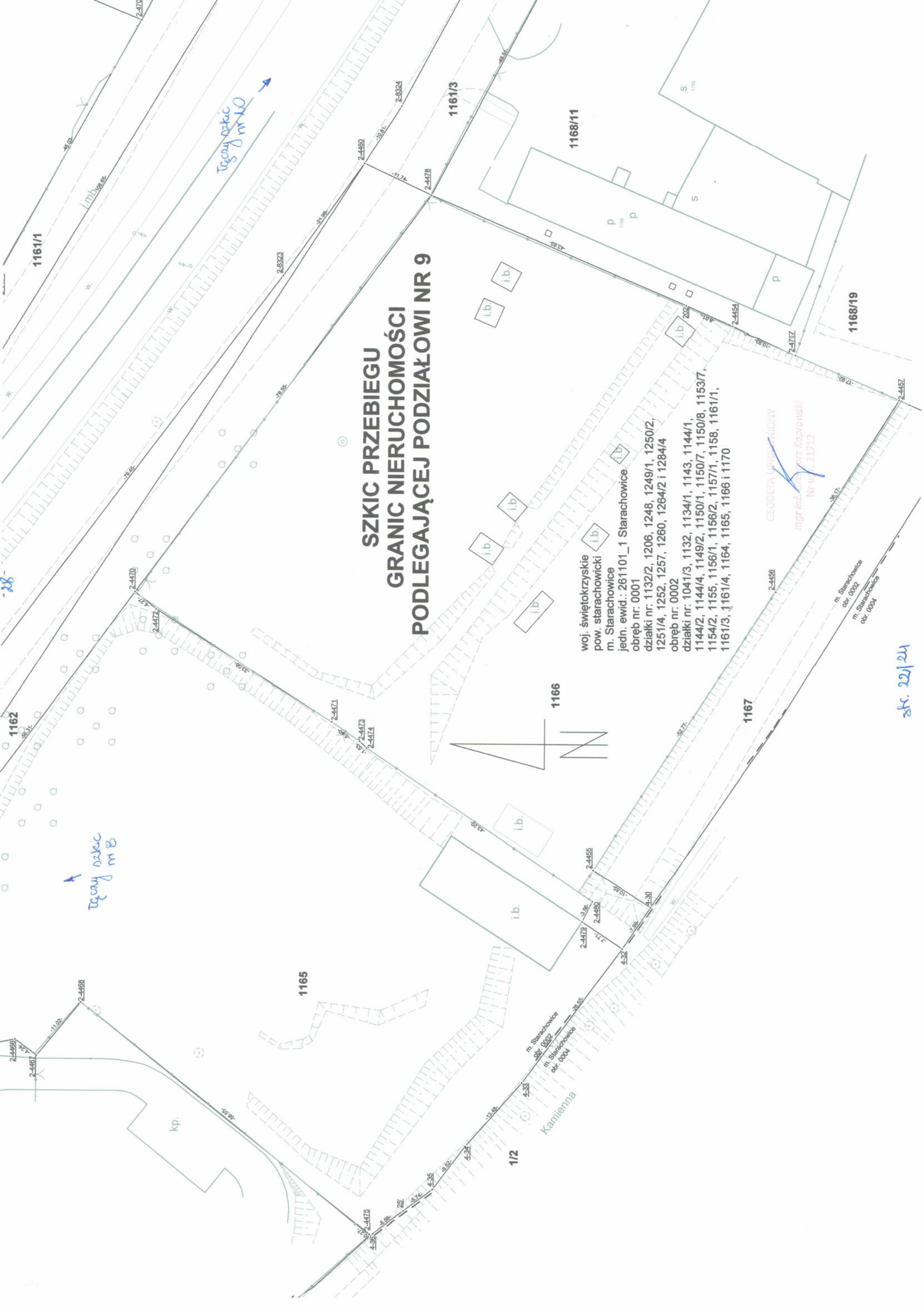

SZKIC PRZEBIEGU GRANIC NIERUCHOMOŚCI PODLEGAJĄCEJ PODZIAŁOWI NR 9

woj. świętokrzyskie
pow. starachowicki
m. Starachowice
jedn. ewid.: 261101_1 Starachowice
obręb nr: 0001
działki nr: 1132/2, 1206, 1248, 1249/1, 1250/2,
1251/4, 1252, 1257, 1260, 1264/2 i 1284/4
obręb nr: 0002
działki nr: 1041/3, 1132, 1134/1, 1143, 1144/1,
1144/2, 1144/4, 1149/2, 1150/1, 1150/7, 1150/8, 1153/7,
1154/2, 1155, 1156/1, 1156/2, 1157/1, 1158, 1161/1,
1161/3, 1161/4, 1164, 1165, 1166 i 1170

GEODETA UPRAWNIENY
mgr inż. Andrzej Koprowski
Nr upraw. 21712

m. Starachowice
obr. 0002
m. Starachowice
obr. 0004

Tęczyńskac
nr 10

Tęczyńskac
m B

skr. 22/24

-28-

SZKIC PRZEBIEGU GRANIC NIERUCHOMOŚCI PODLEGAJĄCEJ PODZIAŁOWI NR 10

woj. świętokrzyskie
pow. starachowicki
m. Starachowice
jedn. ewid.: 261101_1 Starachowice
obręb nr: 0001
działki nr: 1132/2, 1206, 1248, 1249/1, 1250/2,
1251/4, 1252, 1257, 1260, 1264/2 i 1284/4
obręb nr: 0002
działki nr: 1041/3, 1132, 1134/1, 1143, 1144/1,
1144/2, 1144/4, 1149/2, 1150/1, 1150/7, 1150/8, 1153/7,
1154/2, 1155, 1156/1, 1156/2, 1157/1, 1158, 1161/1,
1161/3, 1161/4, 1164, 1165, 1166 i 1170

GEODETA I URZĄDNIK
mgr inż. *Wojciech Kopyński*
Nr. opr. 21712

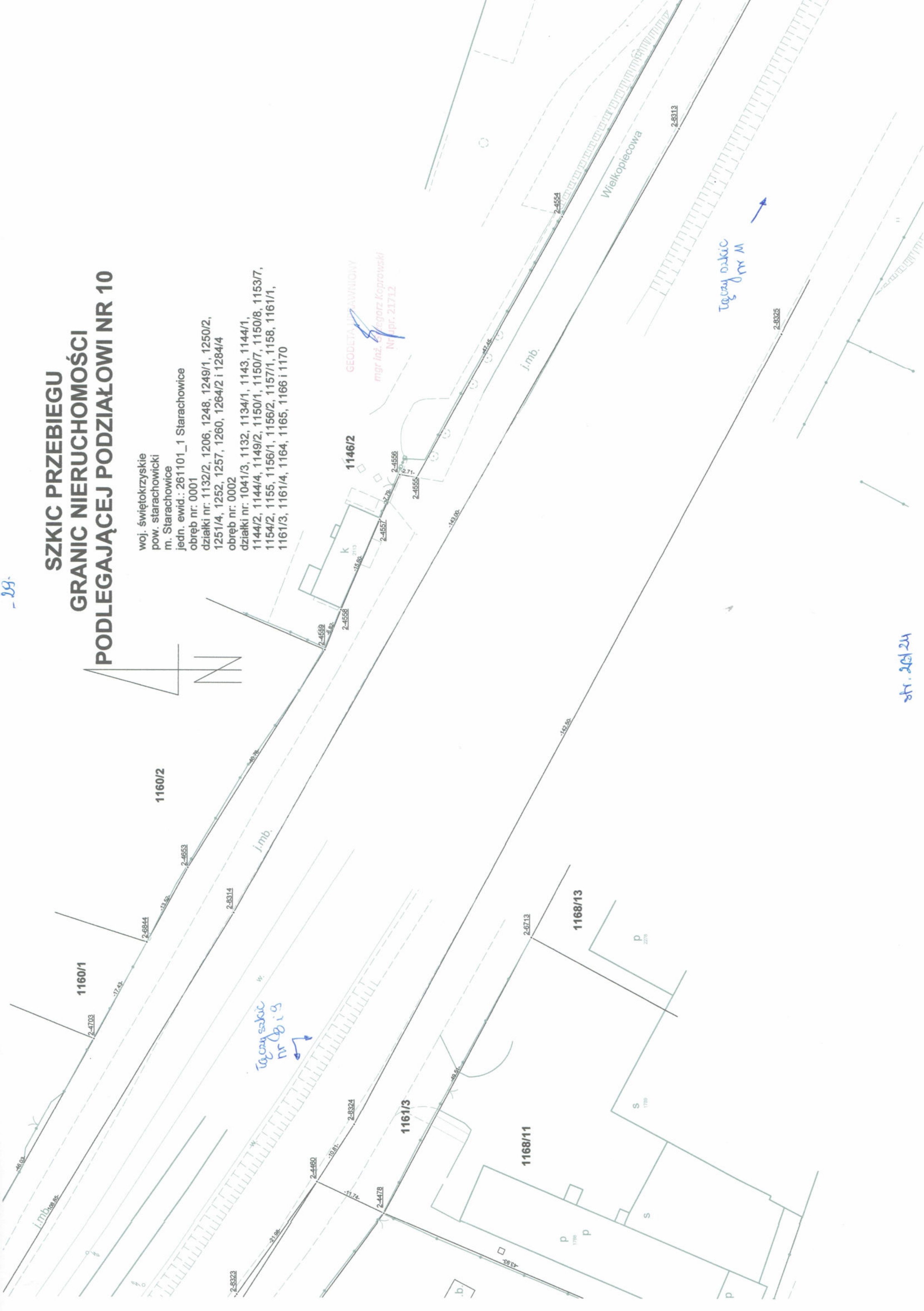
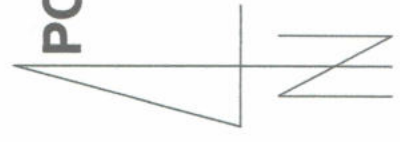

str. 26/24

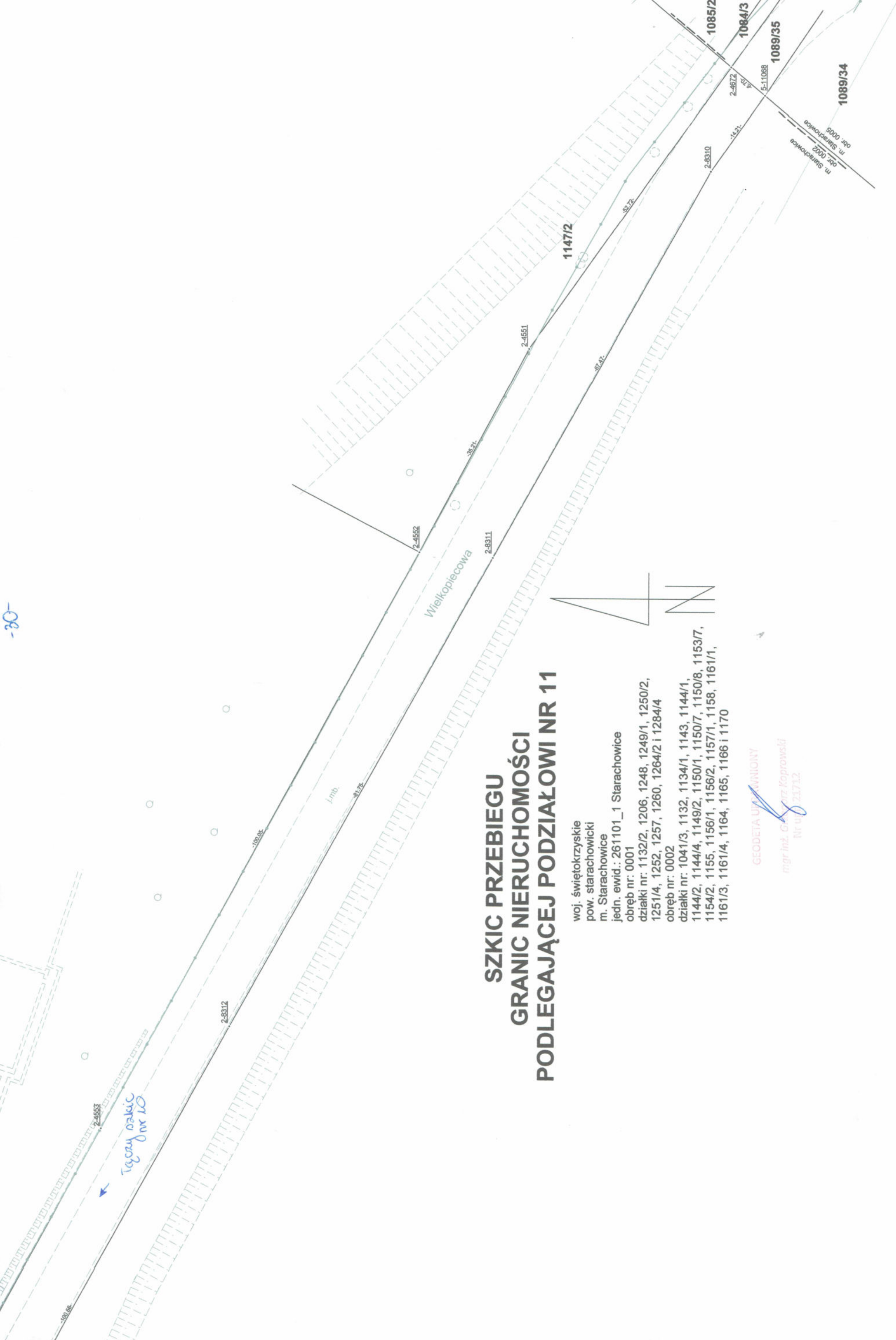

-30-

Tęczyński nr 10

SZKIC PRZEBIEGU GRANIC NIERUCHOMOŚCI PODLEGAJĄCEJ PODZIAŁOWI NR 11

woj. świętokrzyskie
 pow. starachowicki
 m. Starachowice
 jedn. ewid.: 261101_1 Starachowice
 obręb nr: 0001
 działki nr: 1132/2, 1206, 1248, 1249/1, 1250/2,
 1251/4, 1252, 1257, 1260, 1264/2 i 1284/4
 obręb nr: 0002
 działki nr: 1041/3, 1132, 1134/1, 1143, 1144/1,
 1144/2, 1144/4, 1149/2, 1150/1, 1150/7, 1150/8, 1153/7,
 1154/2, 1155, 1156/1, 1156/2, 1157/1, 1158, 1161/1,
 1161/3, 1161/4, 1164, 1165, 1166 i 1170

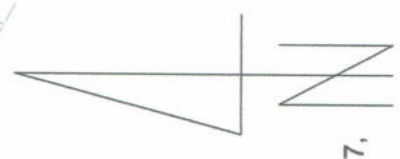

GEODETA UPRAWNIENIY
 mgr inż. G. Krz Koprowski
 Nr up. 233712

**SZKIC PRZEDSTAWIAJĄCY AKTUALNE USYTUOWANIE
DZIAŁEK EWIDENCYJNYCH, PUNKTÓW GRANICZNYCH,
BUDYNKÓW, UŻYTKÓW GRUNTOWYCH
ORAZ NOWO PROJEKTOWANYCH GRANIC
część 1 (11)**

woj. świętokrzyskie
pow. starachowicki
m. Starachowice
jedn. ewid.: 261101_1 Starachowice
obręb nr: 0001
działki nr: 1132/2, 1206, 1248, 1249/1, 1250/2,
1251/4, 1252, 1257, 1260, 1264/2 i 1284/4
obręb nr: 0002
działki nr: 1041/3, 1132, 1134/1, 1143, 1144/1,
1144/2, 1144/4, 1149/2, 1150/1, 1150/7, 1150/8, 1153/7,
1154/2, 1155, 1156/1, 1156/2, 1157/1, 1158, 1161/1,
1161/3, 1161/4, 1164, 1165, 1166 i 1170

GEODETA UPRAWNIENY
mgr inż. Grzegorz Koprowski
Nr upraw. 21712

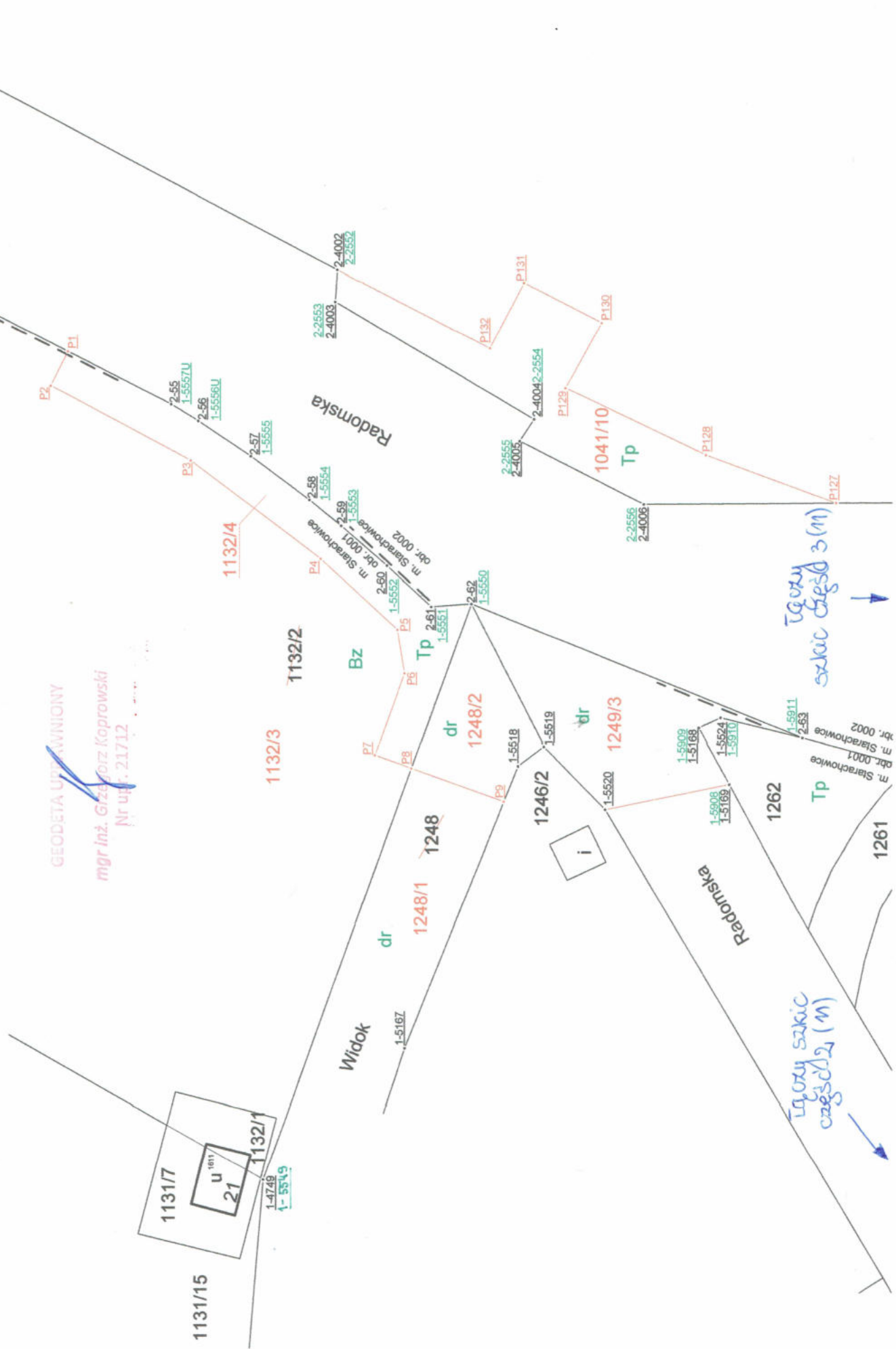

**SZKIC PRZEDSTAWIAJĄCY AKTUALNE USYTUOWANIE
DZIAŁEK EWIDENCYJNYCH, PUNKTÓW GRANICZNYCH,
BUDYNKÓW, UŻYTKÓW GRUNTOWYCH
ORAZ NOWO PROJEKTOWANYCH GRANIC
część 2 (M)**

woj. świętokrzyskie
pow. starachowicki
m. Starachowice
jedn. ewid.: 261101_1 Starachowice
obręb nr: 0001
działki nr: 1132/2, 1206, 1248, 1249/1, 1250/2,
1251/4, 1252, 1257, 1260, 1264/2 i 1284/4
obręb nr: 0002
działki nr: 1041/3, 1132, 1134/1, 1143, 1144/1,
1144/2, 1144/4, 1149/2, 1150/1, 1150/7, 1150/8, 1153/7,
1154/2, 1155, 1156/1, 1156/2, 1157/1, 1158, 1161/1,
1161/3, 1161/4, 1164, 1165, 1166 i 1170

GEODETA UPRAWNIENIY
mgr inż. Grzegorz Koprowski
Nr upraw. 21712

tereny odcik
czajka 1 (M)

tereny odcik
czajka 3 (M)

tereny odcik
czajka 4 (M)

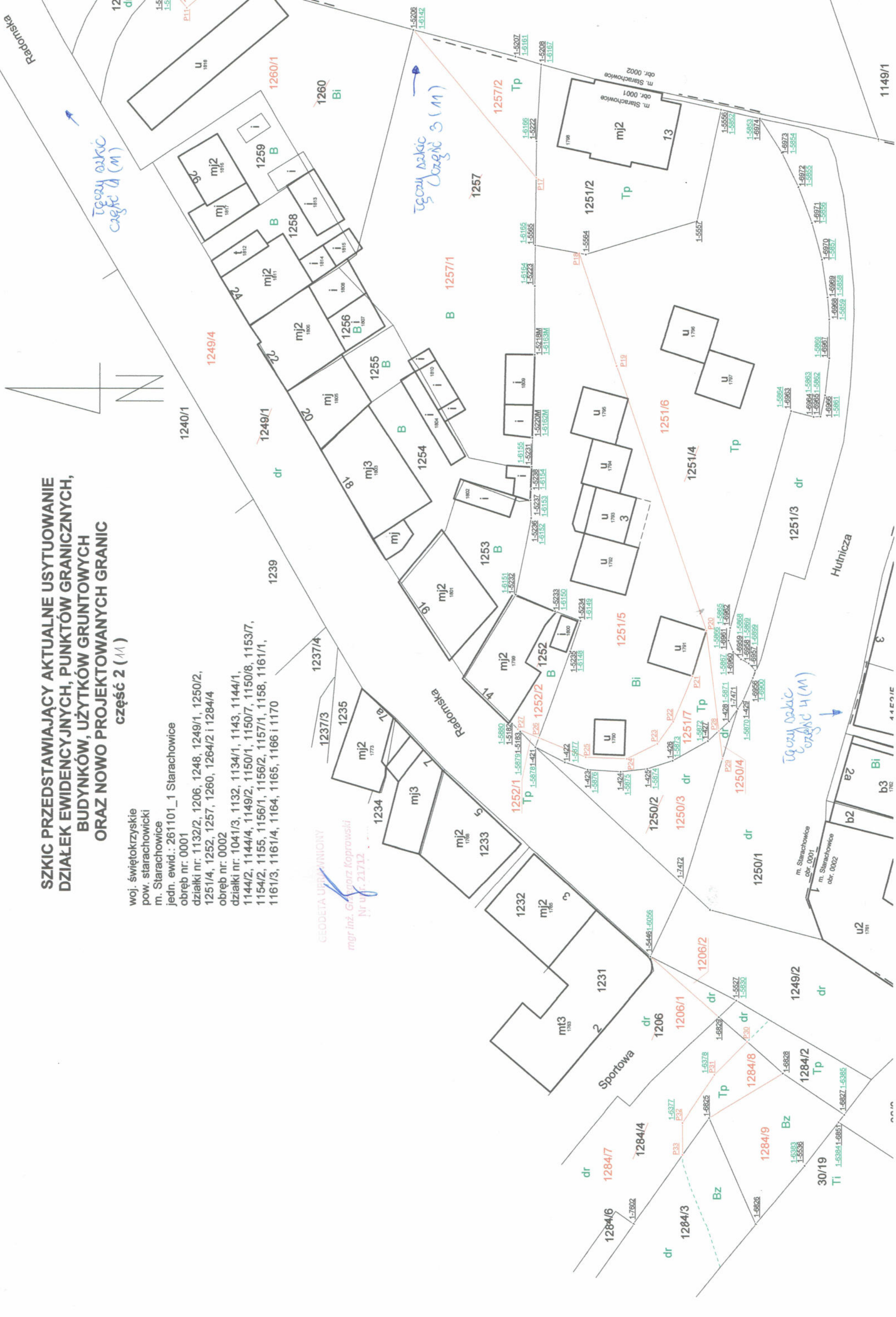

**SZKIC PRZEDSTAWIAJĄCY AKTUALNE USYTUOWANIE
DZIAŁEK EWIDENCYJNYCH, PUNKTÓW GRANICZNYCH,
BUDYNKÓW, UŻYTKÓW GRUNTOWYCH
ORAZ NOWO PROJEKTOWANYCH GRANIC**
część 4 (A)

woj. świętokrzyskie
pow. starachowicki
m. Starachowice
jedn. ewid.: 261101_1 Starachowice
obręb nr: 0001
działki nr: 1132/2, 1206, 1248, 1249/1, 1250/2,
1251/4, 1252, 1257, 1260, 1264/2 i 1284/4
obręb nr: 0002
działki nr: 1041/3, 1132, 1134/1, 1143, 1144/1,
1144/2, 1144/4, 1149/2, 1150/1, 1150/7, 1150/8, 1153/7,
1154/2, 1155, 1156/1, 1156/2, 1157/1, 1158, 1161/1,
1161/3, 1161/4, 1164, 1165, 1166 i 1170

GEODETA WYKAWNIONY
mgr inż. Andrzej Kopyrowski
Nr ifr. 21712

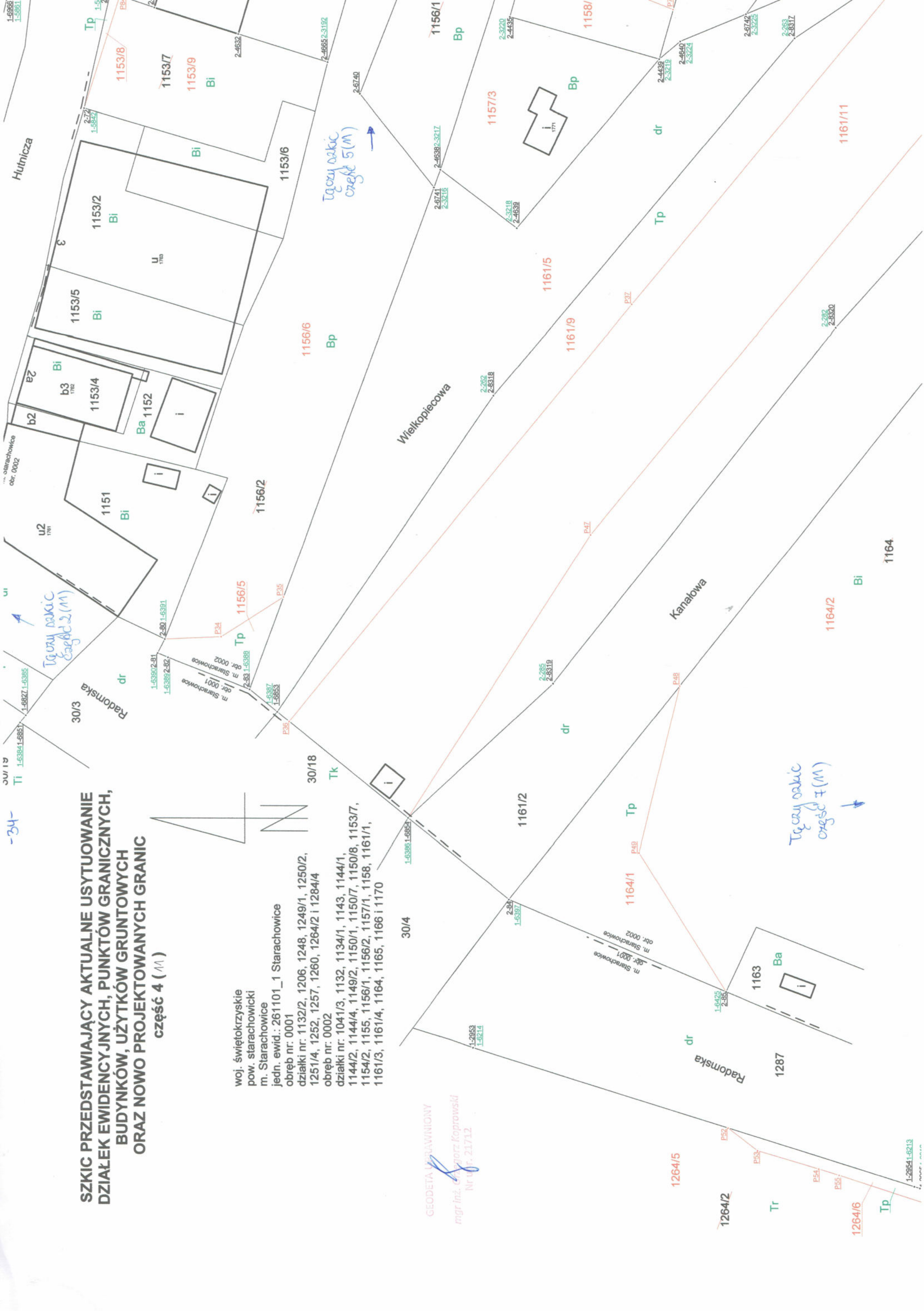

-34-

30/13
TI 1-63841-68651
1-63841-63955

UI
A

Starachowice
obr. 0002

1-6395
1-596

1-29541-6213

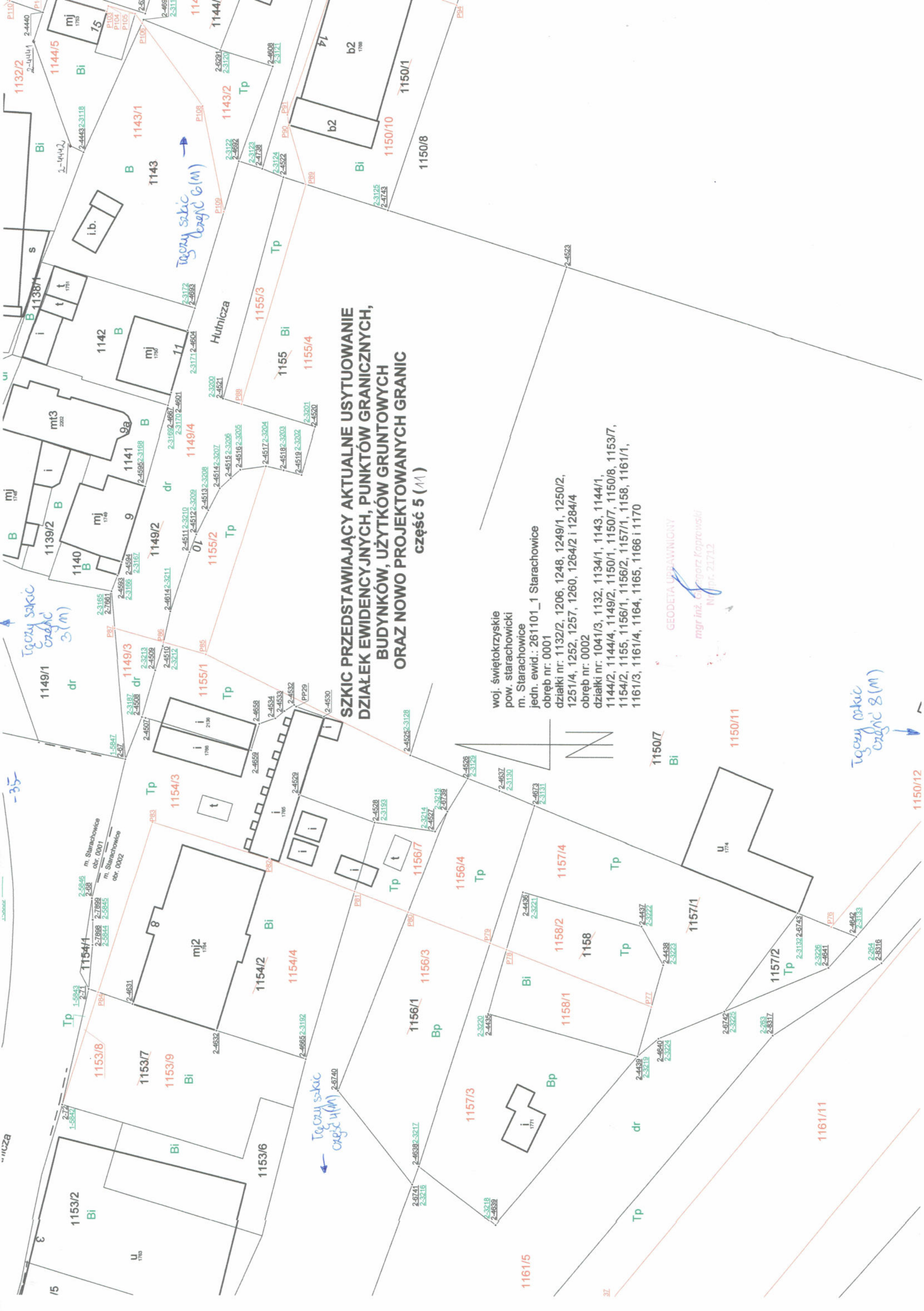

**SZKIC PRZEDSTAWIAJĄCY AKTUALNE USYTUOWANIE
DZIAŁEK EWIDENCYJNYCH, PUNKTÓW GRANICZNYCH,
BUDYNKÓW, UŻYTKÓW GRUNTOWYCH
ORAZ NOWO PROJEKTOWANYCH GRANIC
część 5 (M)**

woj. świętokrzyskie
pow. starachowicki
m. Starachowice
jedn. ewid.: 261101_1 Starachowice
obręb nr: 0001
działki nr: 1132/2, 1206, 1248, 1249/1, 1250/2,
1251/4, 1252, 1257, 1260, 1264/2 i 1284/4
obręb nr: 0002
działki nr: 1041/3, 1132, 1134/1, 1143, 1144/1,
1144/2, 1144/4, 1149/2, 1150/1, 1150/7, 1150/8, 1153/7,
1154/2, 1155, 1156/1, 1156/2, 1157/1, 1158, 1161/1,
1161/3, 1161/4, 1164, 1165, 1166 i 1170

GEODETA UPRAWNIENY
mgr inż. Grzegorz Koprowski
Nr. pr. 21712

Tęczy szkie
część 8 (M)

Tęczy szkie
część 3 (M)

Tęczy szkie
część 6 (M)

Tęczy szkie
część 4 (M)

-35-

32

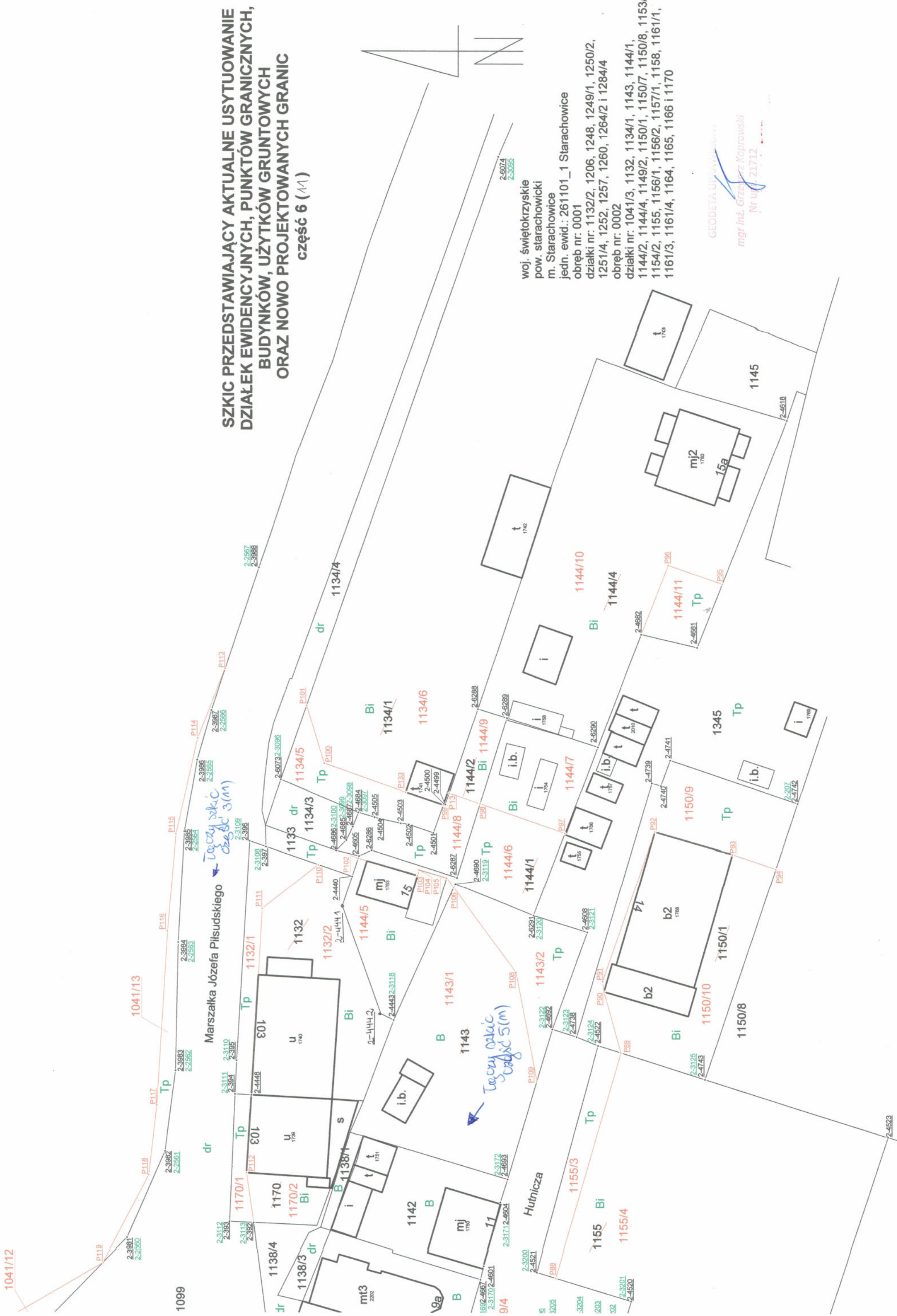

**SZKIC PRZEDSTAWIAJĄCY AKTUALNE USYTUOWANIE
DZIAŁEK EWIDENCYJNYCH, PUNKTÓW GRANICZNYCH,
BUDYNKÓW, UŻYTKÓW GRUNTOWYCH
ORAZ NOWO PROJEKTOWANYCH GRANIC
część 6 (11)**

woj. świętokrzyskie
pow. starachowicki
m. Starachowice
jedn. ewid.: 261101_1 Starachowice
obręb nr: 0001
działki nr: 1132/2, 1206, 1248, 1249/1, 1250/2,
1251/4, 1252, 1257, 1260, 1264/2 i 1284/4
obręb nr: 0002
działki nr: 1041/3, 1132, 1134/1, 1143, 1144/1,
1144/2, 1144/4, 1149/2, 1150/1, 1150/7, 1150/8, 1153/7,
1154/2, 1155, 1156/1, 1156/2, 1157/1, 1158, 1161/1,
1161/3, 1161/4, 1164, 1165, 1166 i 1170

GEODETA UPRAWNIENY
mgr inż. Grzegorz Kroprowski
Nr upraw. 211712

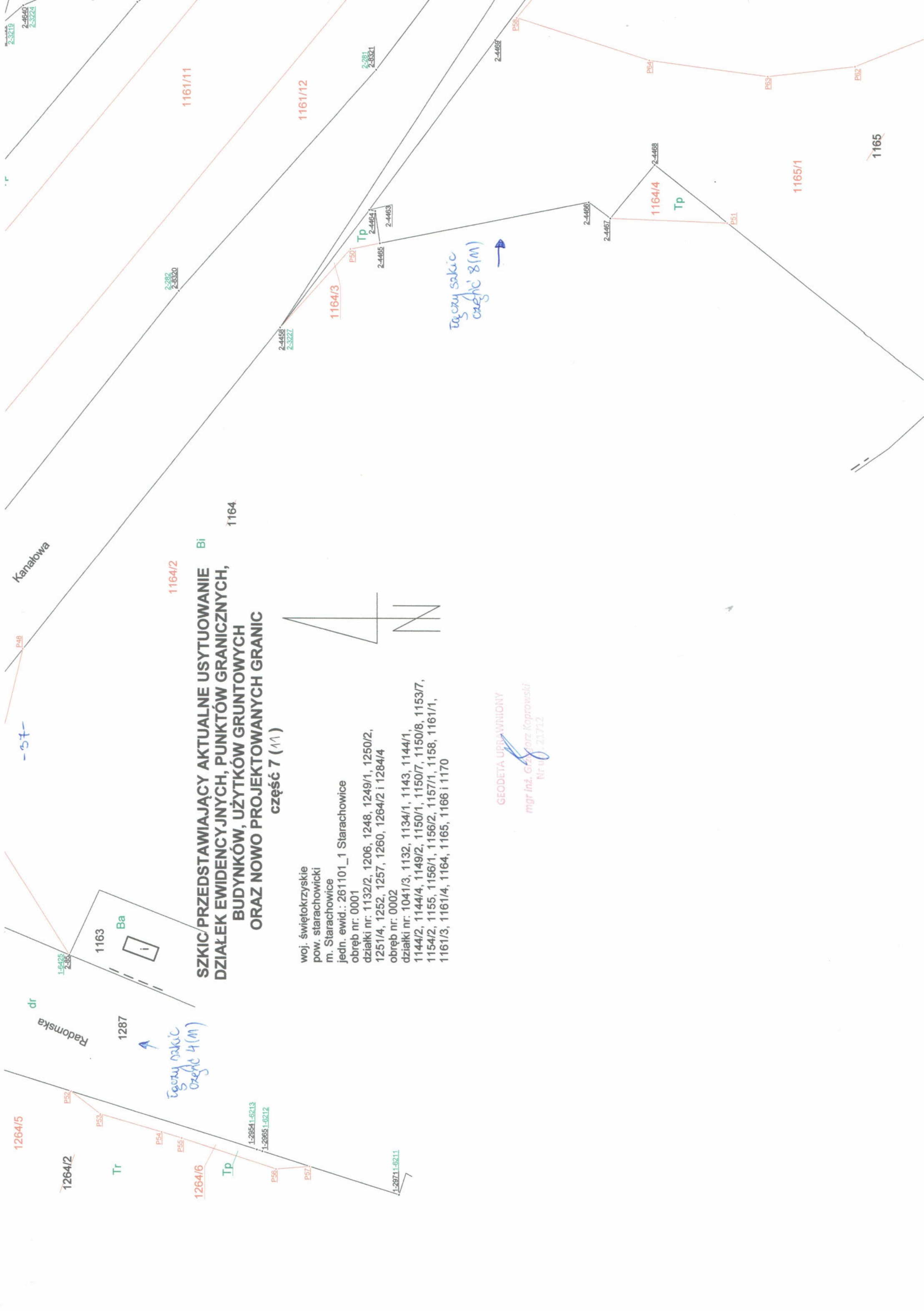

1164/2

Bi

**SZKIC/PRZEDSTAWIAJĄCY AKTUALNE USYTUOWANIE
DZIAŁEK EWIDENCYJNYCH, PUNKTÓW GRANICZNYCH,
BUDYNKÓW, UŻYTKÓW GRUNTOWYCH
ORAZ NOWO PROJEKTOWANYCH GRANIC**

część 7 (11)

woj. świętokrzyskie
pow. starachowicki
m. Starachowice
jedn. ewid.: 261101_1 Starachowice
obręb nr: 0001
działki nr: 1132/2, 1206, 1248, 1249/1, 1250/2,
1251/4, 1252, 1257, 1260, 1264/2 i 1284/4
obręb nr: 0002
działki nr: 1041/3, 1132, 1134/1, 1143, 1144/1,
1144/2, 1144/4, 1149/2, 1150/1, 1150/7, 1150/8, 1153/7,
1154/2, 1155, 1156/1, 1156/2, 1157/1, 1158, 1161/1,
1161/3, 1161/4, 1164, 1165, 1166 i 1170

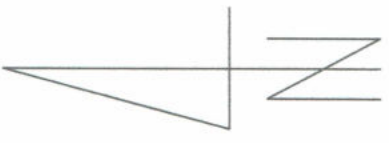

GEODETA UPRAWNIENIY

mgr inż. Grzegorz Koprowski
Nr uł. 21712

Kanałowa

Radomska dr

-57-

1264/5

1264/2

Tr

1287

Tęczy sakić
odcinek 4 (M)

1264/6

TP

1-28541-5213
1-28651-5212

1164/3

P50

TP

Tęczy sakić
odcinek 8 (M)



1164/4

TP

1165/1

1165

1161/11

1161/12

2-281
2-321

2-466

P54

P63

P62

2-468

2-466

2-467

P51

2-468
2-327

2-282
2-3320

2-3219
2-4640
2-3224

1-5425
2-85

1163

Ba

P48

P49

1164

1-28711-5211

-38-

**SZKIC PRZEDSTAWIAJĄCY AKTUALNE USYTUOWANIE
DZIAŁEK EWIDENCYJNYCH, PUNKTÓW GRANICZNYCH,
BUDYNKÓW, UŻYTKÓW GRUNTOWYCH
ORAZ NOWO PROJEKTOWANYCH GRANIC
część 8 (M)**

woj. świętokrzyskie
pow. starachowicki
m. Starachowice
jedn. ewid.: 261101_1 Starachowice
obręb nr: 0001
działki nr: 1132/2, 1206, 1248, 1249/1, 1250/2,
1251/4, 1252, 1257, 1260, 1264/2 i 1284/4
obręb nr: 0002
działki nr: 1041/3, 1132, 1134/1, 1143, 1144/1,
1144/2, 1144/4, 1149/2, 1150/1, 1150/7, 1150/8, 1153/7,
1154/2, 1155, 1156/1, 1156/2, 1157/1, 1158, 1161/1,
1161/3, 1161/4, 1164, 1165, 1166 i 1170

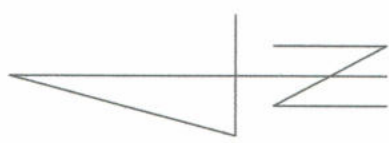

GEODETA UPRAWNIENIY
mgr inż. Grzegorz Koprowski
Nr. 21712

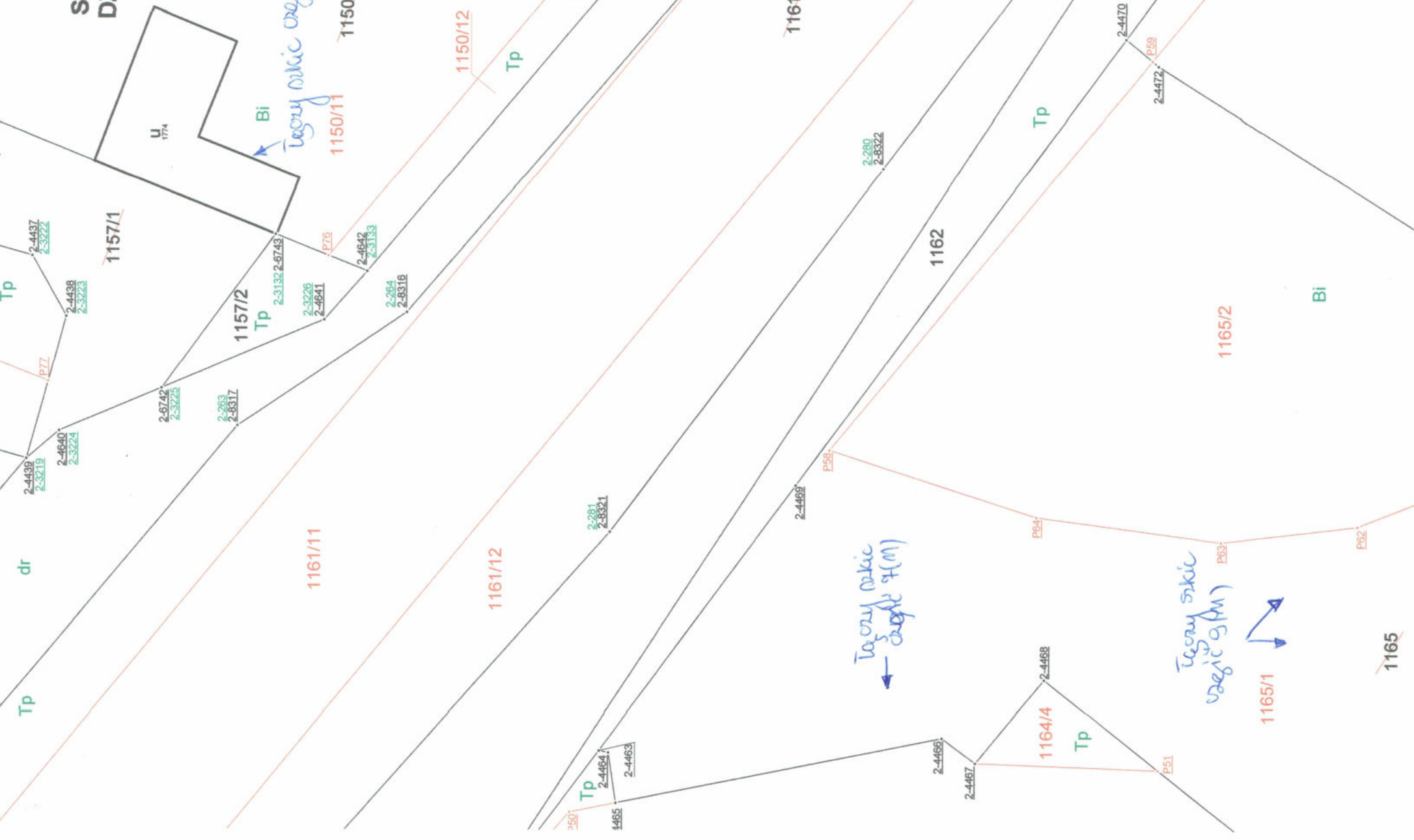

SZKIC PRZEDSTAWIAJĄCY AKTUALNE USYTUOWANIE DZIAŁEK EWIDENCYJNYCH, PUNKTÓW GRANICZNYCH, BUDYNKÓW, UŻYTKÓW GRUNTOWYCH ORAZ NOWO PROJEKTOWANYCH GRANIC część 10 (A1)

woj. świętokrzyskie
pow. starachowicki
m. Starachowice
jedn. ewid.: 261101_1 Starachowice
obręb nr: 0001
działki nr: 1132/2, 1206, 1248, 1249/1, 1250/2,
1251/4, 1252, 1257, 1260, 1264/2 i 1284/4
obręb nr: 0002
działki nr: 1041/3, 1132, 1134/1, 1143, 1144/1,
1144/2, 1144/4, 1149/2, 1150/1, 1150/7, 1150/8, 1153/7,
1154/2, 1155, 1156/1, 1156/2, 1157/1, 1158, 1161/1,
1161/3, 1161/4, 1164, 1165, 1166 i 1170

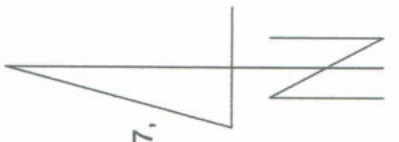

GEODETA WYKAWNIOWY
mgr inż. Piotr Rogorz Koprowski
Nipr. 21712

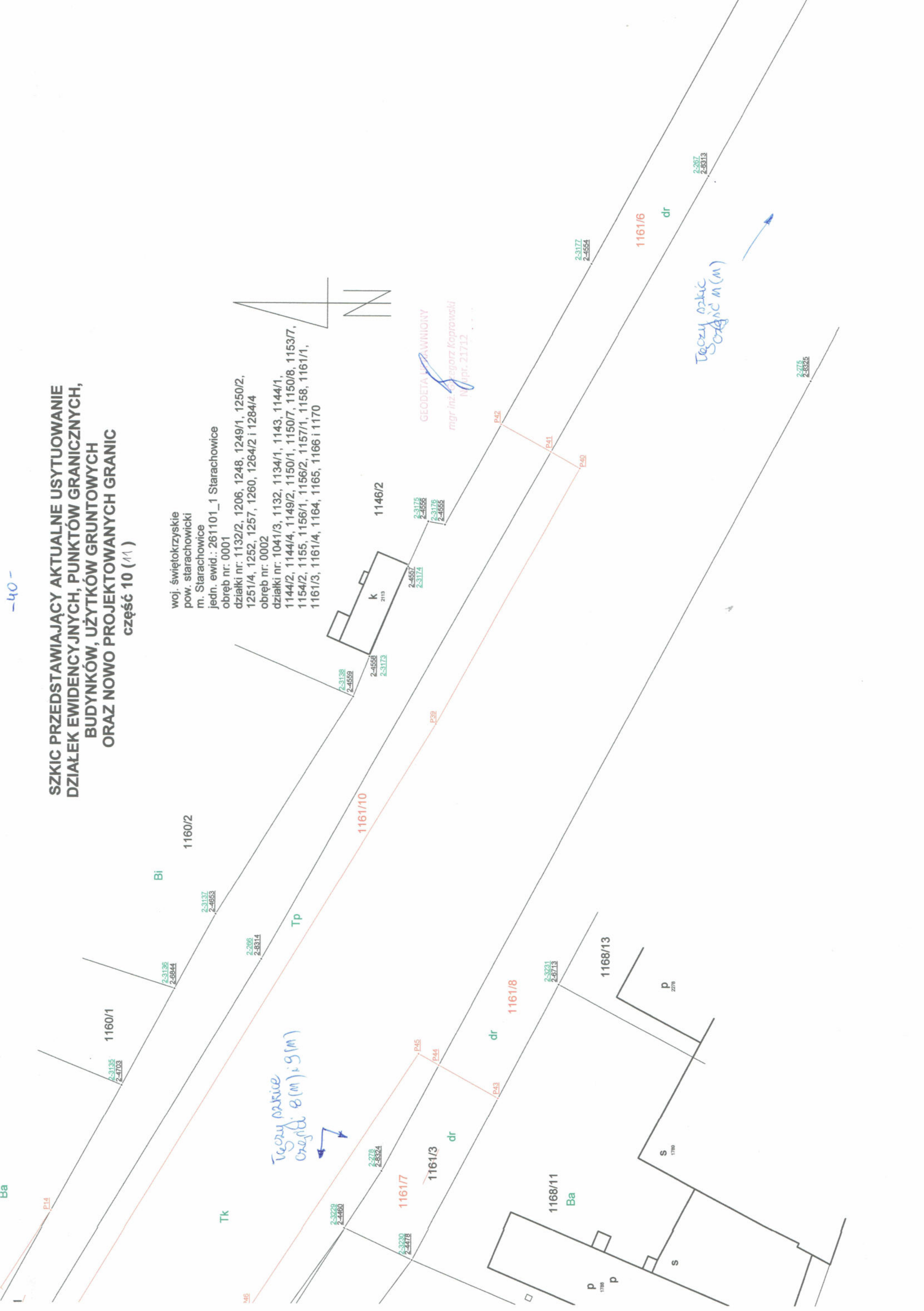

Tęczy Parkie
Ogród 8 (M) i 9 (M)

Tęczy Parkie
Ogród 11 (M)

-41-

**SZKIC PRZEDSTAWIAJĄCY AKTUALNE USYTUOWANIE
DZIAŁEK EWIDENCYJNYCH, PUNKTÓW GRANICZNYCH,
BUDYNKÓW, UŻYTKÓW GRUNTOWYCH
ORAZ NOWO PROJEKTOWANYCH GRANIC**

część 11 (M)

woj. świętokrzyskie
pow. starachowicki
m. Starachowice
jedn. ewid.: 261101_1 Starachowice
obręb nr: 0001
działki nr: 1132/2, 1206, 1248, 1249/1, 1250/2,
1251/4, 1252, 1257, 1260, 1264/2 i 1284/4
obręb nr: 0002
działki nr: 1041/3, 1132, 1134/1, 1143, 1144/1,
1144/2, 1144/4, 1149/2, 1150/1, 1150/7, 1150/8, 1153/7,
1154/2, 1155, 1156/1, 1156/2, 1157/1, 1158, 1161/1,
1161/3, 1161/4, 1164, 1165, 1166 i 1170

GEODETA UPRAWNIENIY
mgr inż. Grzegorz Koprowski
Nr 16 21712

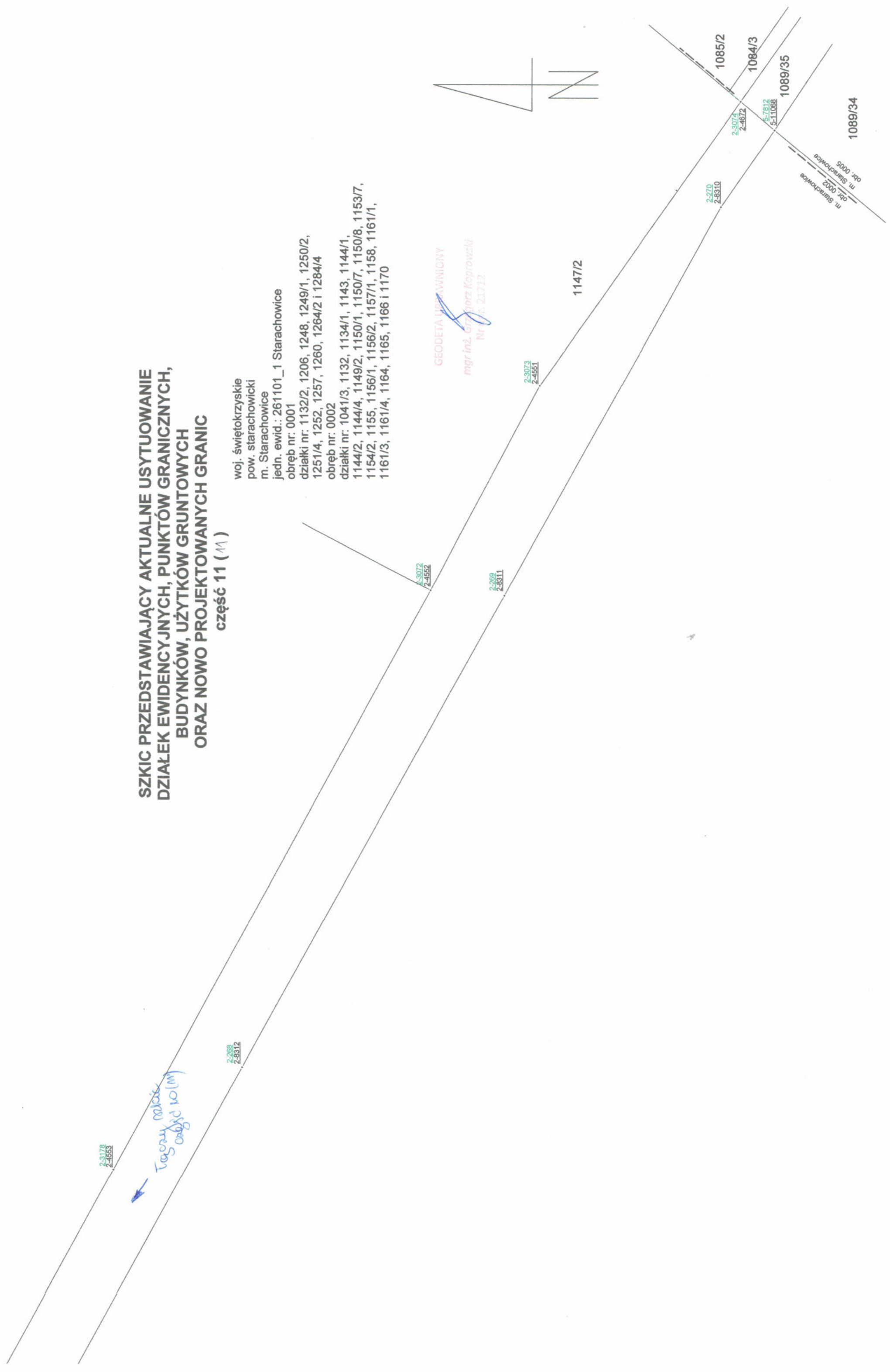
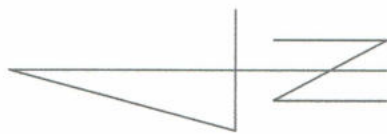

SZKIC WYZNACZENIA PROJEKTU PODZIAŁU DZIAŁEK NA GRUNCIE część 2 (11)

woj. świętokrzyskie
pow. starachowicki
m. Starachowice
jedn. ewid.: 261101_1 Starachowice
obręb nr: 0001
działki nr: 1132/2, 1206, 1248, 1249/1, 1250/2,
1251/4, 1252, 1257, 1260, 1264/2 i 1284/4
obręb nr: 0002
działki nr: 1041/3, 1132, 1134/1, 1143, 1144/1,
1144/2, 1144/4, 1149/2, 1150/1, 1150/7, 1150/8, 1153/7,
1154/2, 1155, 1156/1, 1156/2, 1157/1, 1158, 1161/1,
1161/3, 1161/4, 1164, 1165, 1166 i 1170

GEODETA WYKAWNICZY
mgr inż. G. G. Koprowski
Nr ulf. 21712

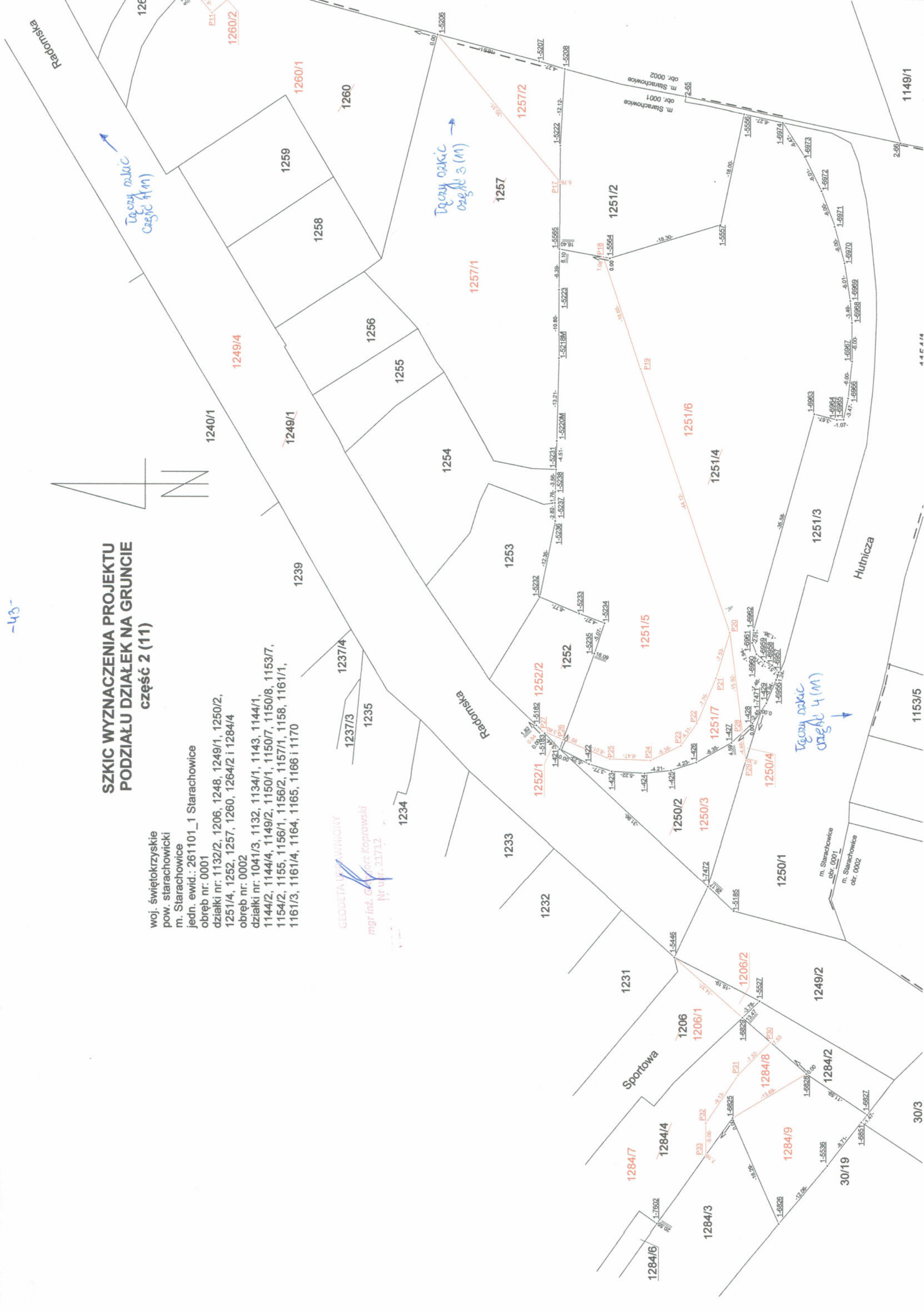
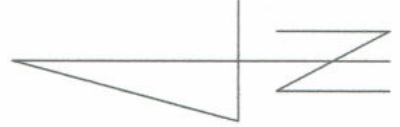

-43-

-44-

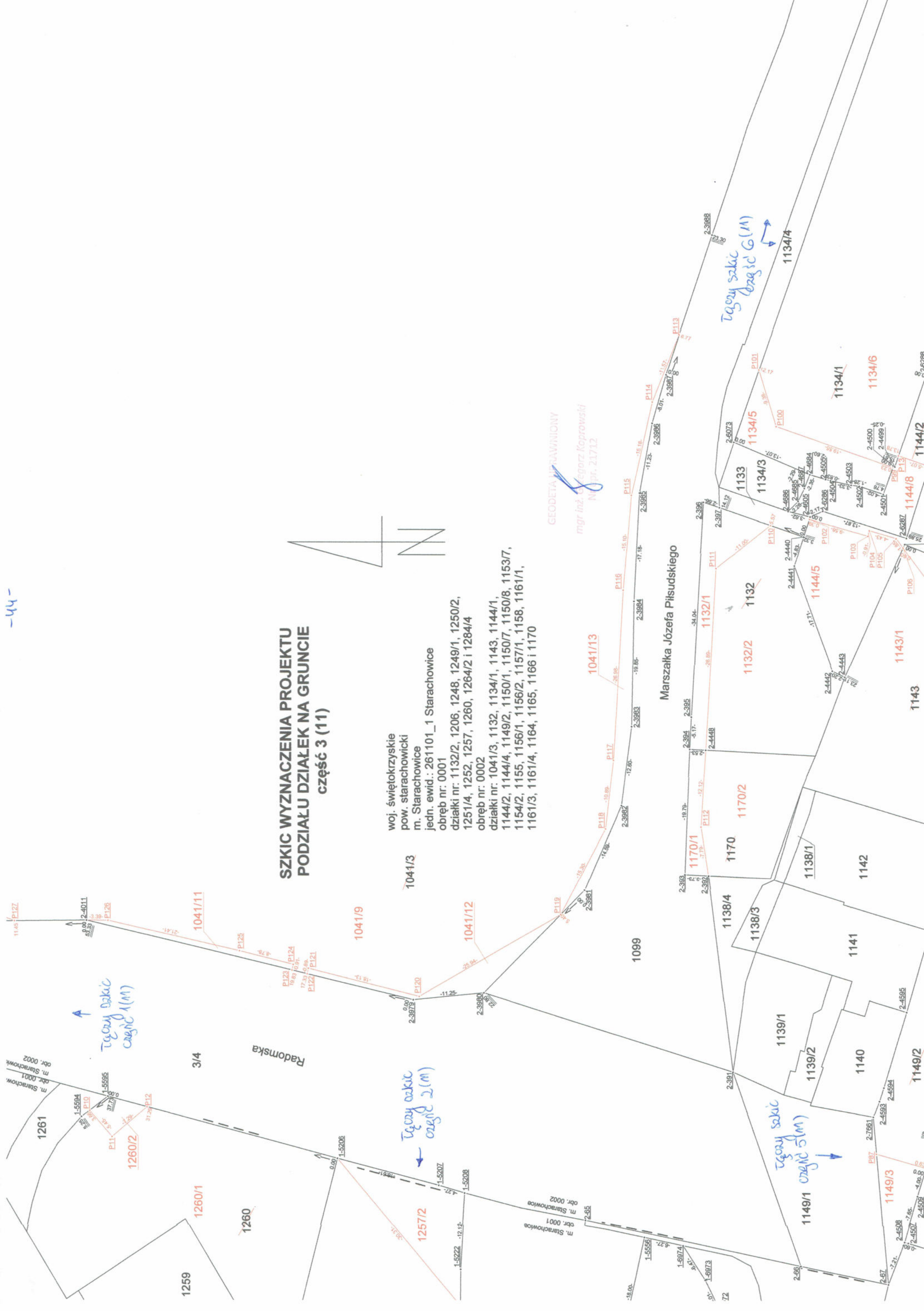

**SZKIC WYZNACZENIA PROJEKTU
PODZIAŁU DZIAŁEK NA GRUNCIE
część 3 (11)**

woj. świętokrzyskie
pow. starachowicki
m. Starachowice
jedn. ewid.: 261101_1 Starachowice
obręb nr: 0001
działki nr: 1132/2, 1206, 1248, 1249/1, 1250/2,
1251/4, 1252, 1257, 1260, 1264/2 i 1284/4
obręb nr: 0002
działki nr: 1041/3, 1132, 1134/1, 1143, 1144/1,
1144/2, 1144/4, 1149/2, 1150/1, 1150/7, 1150/8, 1153/7,
1154/2, 1155, 1156/1, 1156/2, 1157/1, 1158, 1161/1,
1161/3, 1161/4, 1164, 1165, 1166 i 1170

GEODETA I PRACOWNIK
mgr inż. Cezary Koprowski
NIP: 21712

Marszałka Józefa Piłsudskiego

Radomska

Tęczy szkieć
część 1 (M)

Tęczy szkieć
część 2 (M)

Tęczy szkieć
część 6 (M)

m. Starachowice
obr. 0001

m. Starachowice
obr. 0002

m. Starachowice
obr. 0001

m. Starachowice
obr. 0002

m. Starachowice
obr. 0001

m. Starachowice
obr. 0002

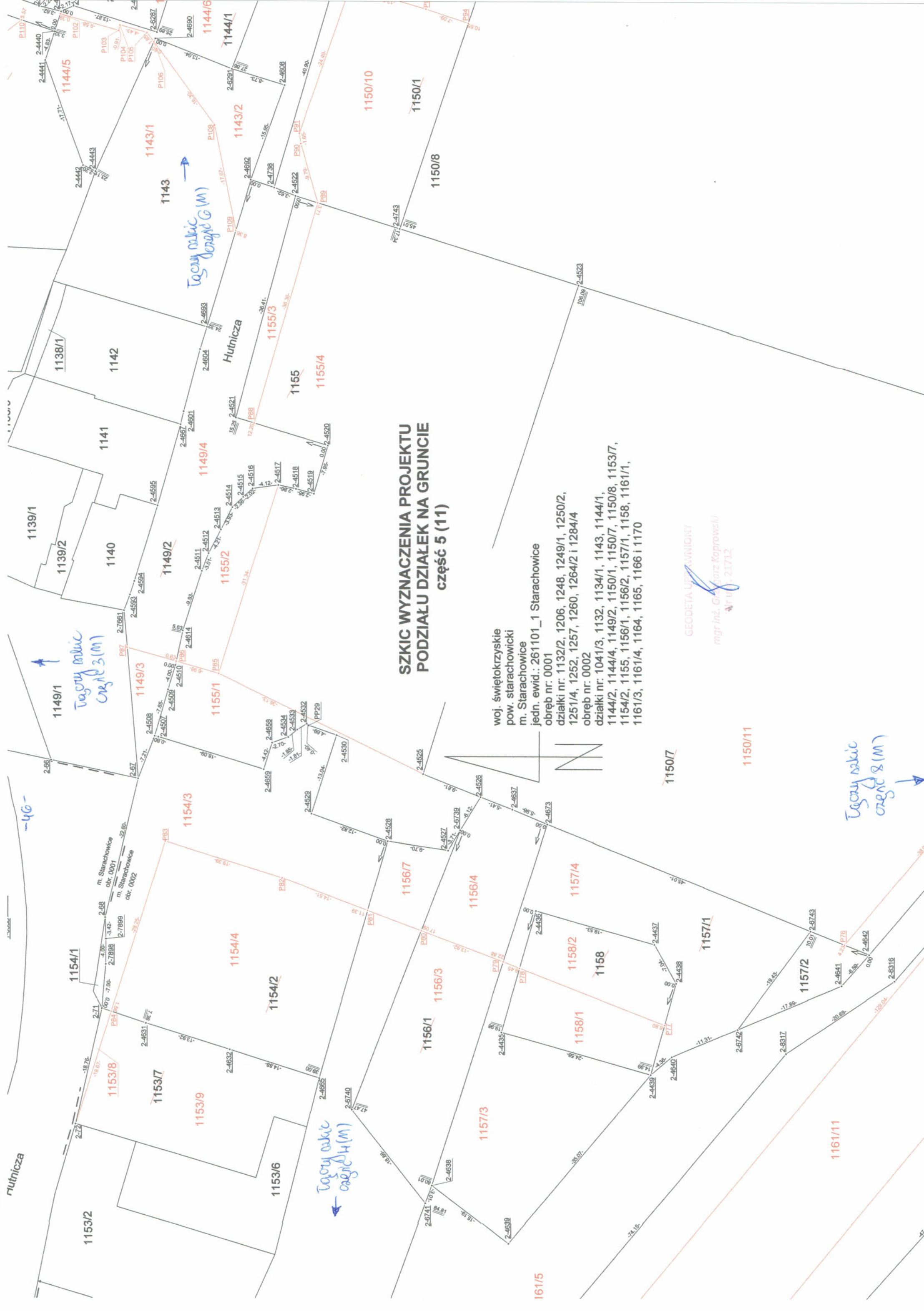

**SZKIC WYZNACZENIA PROJEKTU
PODZIAŁU DZIAŁEK NA GRUNCIE
część 5 (11)**

woj. świętokrzyskie
pow. starachowicki
m. Starachowice
jedn. ewid.: 261101_1 Starachowice
obręb nr: 0001
działki nr: 1132/2, 1206, 1248, 1249/1, 1250/2,
1251/4, 1252, 1257, 1260, 1264/2 i 1284/4
obręb nr: 0002
działki nr: 1041/3, 1132, 1134/1, 1143, 1144/1,
1144/2, 1144/4, 1149/2, 1150/1, 1150/7, 1150/8, 1153/7,
1154/2, 1155, 1156/1, 1156/2, 1157/1, 1158, 1161/1,
1161/3, 1161/4, 1164, 1165, 1166 i 1170

GEODETA UPRAWNIENI
mgr inż. Grzegorz Kopyrowski
nr upraw. 21712

Tęczy nabieć
Część 4 (M)

Tęczy nabieć
Część 3 (M)

Tęczy nabieć
Część 8 (M)

-46-

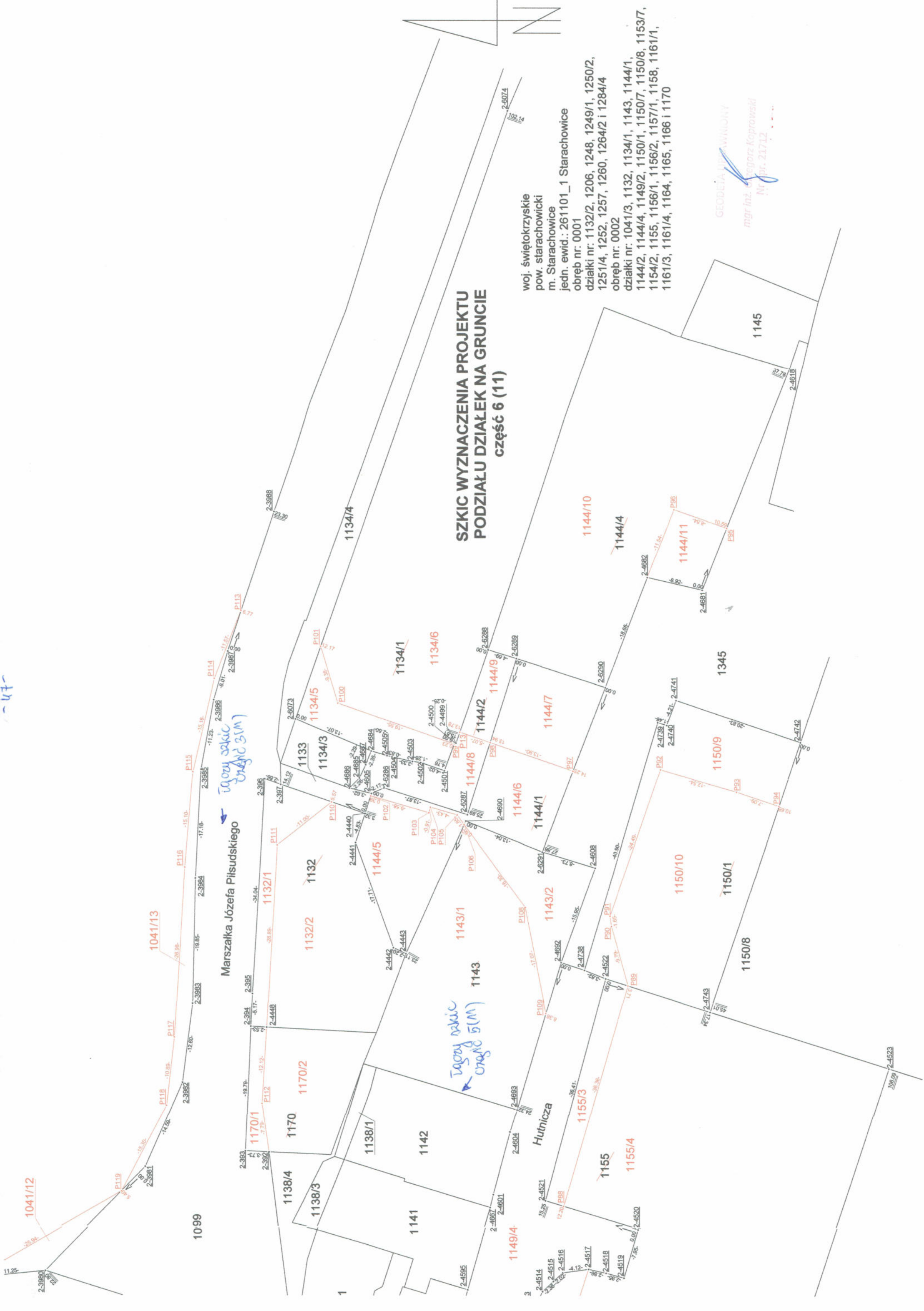

**SZKIC WYZNACZENIA PROJEKTU
PODZIAŁU DZIAŁEK NA GRUNCIE
część 6 (11)**

woj. świętokrzyskie
pow. starachowicki
m. Starachowice
jedn. ewid.: 261101_1 Starachowice
obręb nr: 0001
działki nr: 1132/2, 1206, 1248, 1249/1, 1250/2,
1251/4, 1252, 1257, 1260, 1264/2 i 1284/4
obręb nr: 0002
działki nr: 1041/3, 1132, 1134/1, 1143, 1144/1,
1144/2, 1144/4, 1149/2, 1150/1, 1150/7, 1150/8, 1153/7,
1154/2, 1155, 1156/1, 1156/2, 1157/1, 1158, 1161/1,
1161/3, 1161/4, 1164, 1165, 1166 i 1170

GEODETA WYKAWNIKI
mgr inż. S. Rogoż Kąprowski
Nr. IP. 21712

Marszałka Józefa Piłsudskiego

tagowy sakić
0,42 ha (51M)

tagowy sakić
0,42 ha (51M)

Hutnicza

-47

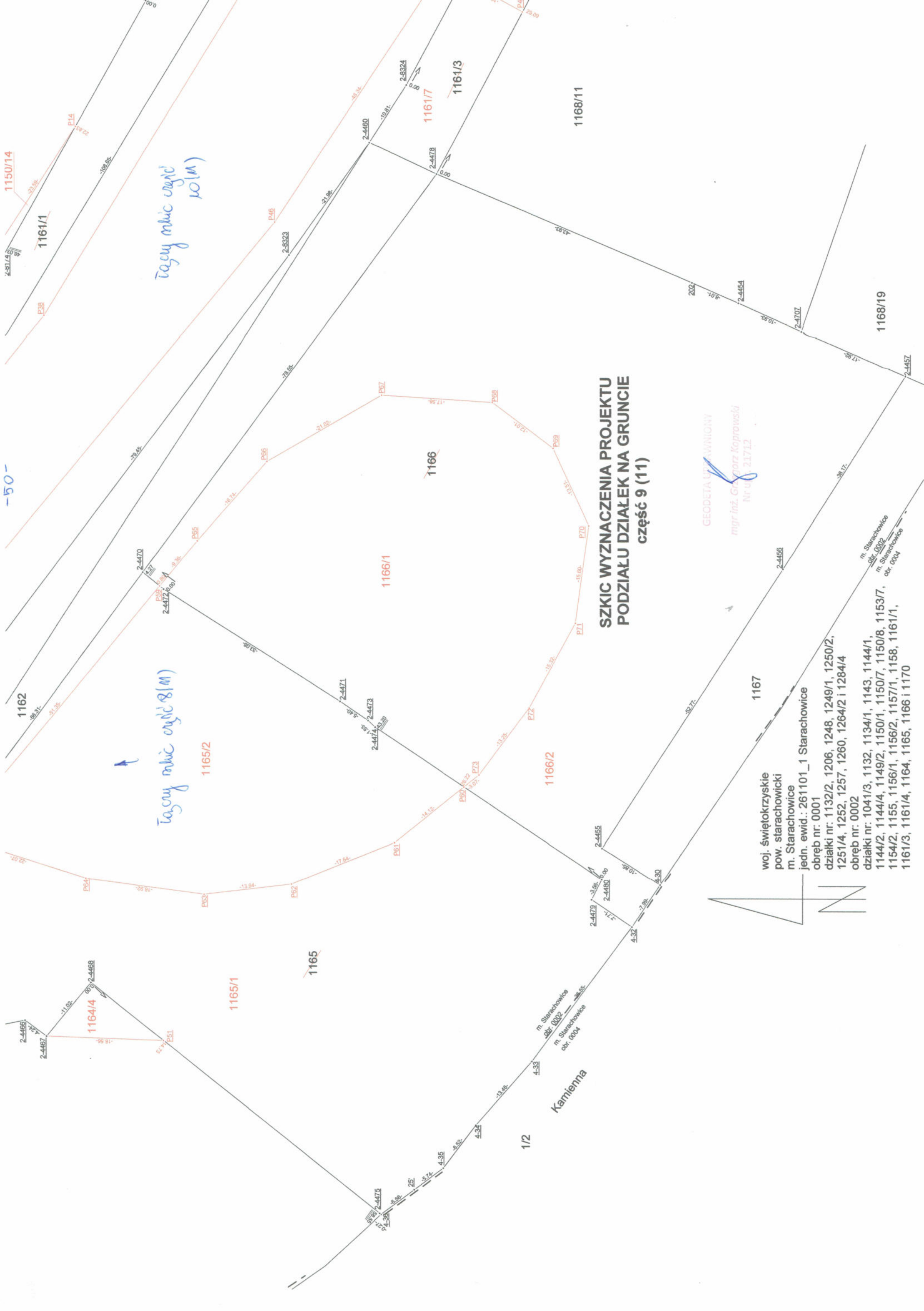

**SZKIC WYZNACZENIA PROJEKTU
PODZIAŁU DZIAŁEK NA GRUNCIE
część 9 (11)**

GEODETA UPRAWNIENY
mgr inż. Grzegorz Koprowski
Nr 10 21712

woj. świętokrzyskie
pow. starachowicki
m. Starachowice
jedn. ewid.: 261101_1 Starachowice
obręb nr: 0001
działki nr: 1132/2, 1206, 1248, 1249/1, 1250/2,
1251/4, 1252, 1257, 1260, 1264/2 i 1284/4
obręb nr: 0002
działki nr: 1041/3, 1132, 1134/1, 1143, 1144/1,
1144/2, 1144/4, 1149/2, 1150/1, 1150/7, 1150/8, 1153/7,
1154/2, 1155, 1156/1, 1156/2, 1157/1, 1158, 1161/1,
1161/3, 1161/4, 1164, 1165, 1166 i 1170

Tagry mlic cęść
10(M)

Tagry mlic cęść 8(M)

Kamienna



SZKIC WYZNACZENIA PROJEKTU PODZIAŁU DZIAŁEK NA GRUNCIE CZĘŚĆ 10 (11)

woj. świętokrzyskie
pow. starachowicki
m. Starachowice
jedn. ewid.: 261101_1 Starachowice
obrab nr: 0001
działki nr: 1132/2, 1206, 1248, 1249/1, 1250/2,
1251/4, 1252, 1257, 1260, 1264/2 i 1284/4
obrab nr: 0002
działki nr: 1041/3, 1132, 1134/1, 1143, 1144/1,
1144/2, 1144/4, 1149/2, 1150/1, 1150/7, 1150/8, 1153/7,
1154/2, 1155, 1156/1, 1156/2, 1157/1, 1158, 1161/1,
1161/3, 1161/4, 1164, 1165, 1166 i 1170

GEODETA UPRAWNIENY
mgr inż. Grzegorz Koprowski
Nr upraw. 21712

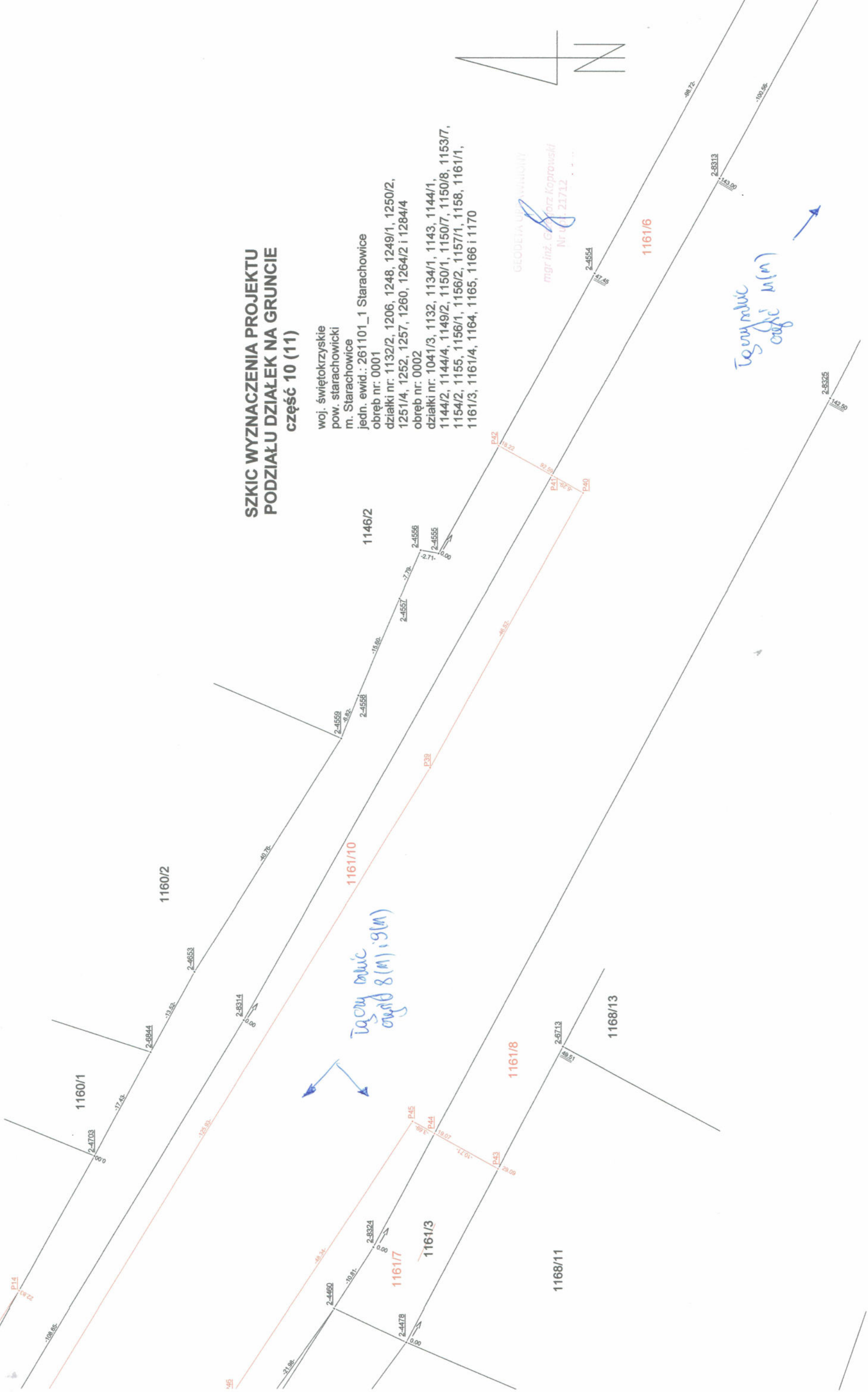
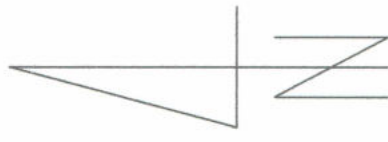

Województwo świętokrzyskie
Powiat starachowicki
Jednostka ewidencyjna 261101_1 Starachowice
obręb nr: 0001
obręb nr: 0002

działki nr: 1132/2, 1206, 1248, 1249/1, 1250/2, 1251/4, 1252, 1257, 1260, 1264/2 i 1284/4

działki nr: 1041/6, 1132, 1134/1, 1143, 1144/1, 1144/2, 1144/4, 1149/2, 1150/1, 1150/7, 1150/8, 1153/7, 1154/2, 1155, 1156/1, 1156/2, 1157/1, 1158, 1161/1, 1161/3, 1161/4, 1164, 1165, 1166 i 1170

WYKAZ WSPÓLRZĘDNYCH PUNKTÓW GRANICZNYCH I PUNKTÓW UŻYTKÓW PRZYJĘTYCH DO OBLICZENIA PÓL POWIERZCHNI DZIAŁEK EWIDENCYJNYCH

- pozyskanych z zasobu i niepodlegających modyfikacji

PUNKTY GRANICZNE

Lp.	Id. pkt.	Rob. nr	Oznaczenie punktu granicznego w materiale źródłowym	X	Y	SPD	ISD	STB	Nr operatu technicznego, w ramach którego informacje o punkcie zostały wprowadzone do ewidencji
1	2-54	2-54		5657530.76	7504525.60	1	1	2	operat ewidencji gruntów
2	2-55	2-55		5657461.17	7504490.19	1	1	2	operat ewidencji gruntów
3	2-56	2-56		5657458.52	7504488.56	1	1	2	operat ewidencji gruntów
4	2-57	2-57		5657453.40	7504485.15	1	1	2	operat ewidencji gruntów
5	2-58	2-58		5657447.67	7504480.92	1	1	2	operat ewidencji gruntów
6	2-59	2-59		5657444.54	7504478.40	1	1	2	operat ewidencji gruntów
7	2-60	2-60		5657440.11	7504474.55	1	1	2	operat ewidencji gruntów
8	2-61	2-61		5657435.81	7504470.58	1	1	2	operat ewidencji gruntów
9	2-62	2-62		5657431.91	7504470.87	1	1	2	operat ewidencji gruntów
10	2-63	2-63		5657399.66	7504457.89	1	1	2	operat ewidencji gruntów
11	1-4749	1-4749	4749	5657452.15	7504414.66	1	1	2	2148-382/2002
12	1-5167	1-5167	5167	5657438.35	7504427.51	1	1	2	2148-50/1995
13	1-5518	1-5518	5518	5657427.31	7504455.00	1	1	2	2148-50/1995
14	1-5519	1-5519	5519	5657424.81	7504456.90	1	1	2	2148-50/1995

GEODETA I KARTOGRF

mgr inż. Grzegorz Koprowski
Nr opr. 21712

Lp.	Id. pkt.	Rob. nr	Oznaczenie punktu granicznego w materiale źródłowym	X	Y	SPD	ISD	STB	Nr operatu technicznego, w ramach którego informacje o punkcie zostały wprowadzone do ewidencji
15	1-5520	1-5520	5520	5657418.80	7504450.81	1	1	2	2148-50/1995
16	2-4002	2-4002		5657444.98	7504503.35	1	1	2	operat ewidencji gruntów
17	2-4003	2-4003		5657445.18	7504500.25	1	1	2	operat ewidencji gruntów
18	2-4004	2-4004		5657425.79	7504488.82	1	1	2	operat ewidencji gruntów
19	2-4005	2-4005		5657427.19	7504486.72	1	1	2	operat ewidencji gruntów
20	2-4006	2-4006		5657415.07	7504480.61	1	1	2	operat ewidencji gruntów
21	1-5169	1-5169		5657406.70	7504453.34	1	1	2	operat ewidencji gruntów
22	1-5168	1-5168		5657409.75	7504458.84	1	1	2	operat ewidencji gruntów
23	1-5524	1-5524		5657407.61	7504459.82	1	1	2	operat ewidencji gruntów
24		PP29	29	5657230.91	7504431.77	1	1	2	2148-98/1984
25		202	202	5656977.93	7504465.41	1	1	2	2148-7/1989 2148-48/1991
26	1-2953	1-2953	1-2953	5657205.99	7504219.93	1	1	2	P.2611.2018.1816
27	1-2954	1-2954	1-2954	5657136.07	7504198.23	1	1	2	P.2611.2018.1816
28	1-2965	1-2965	1-2965	5657135.21	7504197.95	1	1	2	P.2611.2018.1816
29	1-2971	1-2971	1-2971	5657113.53	7504191.14	1	1	2	P.2611.2018.1816
30	1-421	1-421	1-421 1-421	5657325.73	7504330.10	1	1	2	P.2611.2018.1219 protokół wyznaczenia II ETAP bieżącego opracowania
31	1-422	1-422	1-422 1-422	5657321.07	7504327.73	1	1	2	P.2611.2018.1219 protokół wyznaczenia II ETAP bieżącego opracowania
32	1-423	1-423	1-423 1-423	5657317.48	7504326.57	1	1	2	P.2611.2018.1219 protokół wyznaczenia II ETAP bieżącego opracowania
33	1-424	1-424	1-424 1-424	5657312.27	7504326.27	1	1	2	P.2611.2018.1219 protokół wyznaczenia II ETAP bieżącego opracowania
34	1-425	1-425	1-425 1-425	5657308.09	7504326.74	1	1	2	P.2611.2018.1219 protokół wyznaczenia II ETAP bieżącego opracowania
35	1-426	1-426	1-426 1-426	5657304.07	7504328.04	1	1	2	P.2611.2018.1219 protokół wyznaczenia II ETAP bieżącego opracowania
36	1-427	1-427	1-427 1-427	5657298.54	7504331.16	1	1	2	P.2611.2018.1219 protokół wyznaczenia II ETAP bieżącego opracowania
37	1-428	1-428	1-428	5657295.19	7504334.29	1	1	2	P.2611.2018.1219

Lp.	Id. pkt.	Rob. nr	Oznaczenie punktu granicznego w materiale źródłowym	X	Y	SPD	ISD	STB	Nr operatu technicznego, w ramach którego informacje o punkcie zostały wprowadzone do ewidencji
			1-428						protokół wyznaczenia II ETAP bieżącego opracowania
38	1-429	1-429	429	5657293.01	7504337.53	1	1	2	P.2611.2008.1516 P.2611.2018.1219
39	1-5182	1-5182		5657329.43	7504333.83	1	1	2	protokół wyznaczenia II ETAP bieżącego opracowania
40	1-5183	1-5183		5657328.13	7504332.56	1	1	2	operat ewidencji gruntów
41	1-5206	1-5206		5657345.10	7504443.22	1	1	2	operat ewidencji gruntów
42	1-5207	1-5207		5657329.03	7504439.02	1	1	2	operat ewidencji gruntów
43	1-5208	1-5208		5657324.94	7504437.79	1	1	2	operat ewidencji gruntów
44	1-5218	1-5218M	1-5218M	5657325.87	7504392.10	1	1	6	protokół ustalenia II ETAP bieżącego opracowania
45	1-5220	1-5220M	1-5218M	5657326.25	7504378.90	1	1	6	protokół ustalenia II ETAP bieżącego opracowania
46	1-5222	1-5222	5222	5657325.66	7504425.69	1	1	2	2148-25/1998
47	1-5223	1-5223	5223	5657325.87	7504402.90	1	1	2	2148-25/1998
48	1-5231	1-5231	1-5231	5657326.35	7504374.39	1	1	2	protokół ustalenia II ETAP bieżącego opracowania
49	1-5232	1-5232	1-5232	5657328.90	7504354.14	1	1	2	protokół ustalenia II ETAP bieżącego opracowania
50	1-5233	1-5233	1-5233	5657322.65	7504351.55	1	1	2	protokół ustalenia II ETAP bieżącego opracowania
51	1-5234	1-5234	1-5234	5657318.66	7504350.04	1	1	2	protokół ustalenia II ETAP bieżącego opracowania
52	1-5235	1-5235	1-5235	5657320.26	7504345.23	1	1	2	protokół ustalenia II ETAP bieżącego opracowania
53	1-5236	1-5236	1-5236	5657326.47	7504366.25	1	1	2	protokół ustalenia II ETAP bieżącego opracowania
54	1-5237	1-5237	1-5237	5657326.54	7504369.07	1	1	2	protokół ustalenia II ETAP bieżącego opracowania
55	1-5238	1-5238	1-5238	5657326.47	7504370.83	1	1	2	protokół ustalenia II ETAP bieżącego opracowania
56	1-5446	1-5446	1-5446	5657307.55	7504297.19	1	1	2	protokół ustalenia II ETAP bieżącego opracowania
57	1-5527	1-5527	5527	5657294.00	7504290.33	1	1	2	P.2611.2020.1441
58	1-5536	1-5536	5536	5657283.20	7504264.34	1	1	2	2148-321/2007
59	1-5564	1-5564	4	5657317.84	7504407.87	1	1	2	P.2611.2020.1441
60	1-5565	1-5565	3	5657325.81	7504409.29	1	1	2	2148-321/2007
61	1-5594	1-5594		5657385.68	7504449.80	1	1	2	2148-25/1998
62	1-5595	1-5595		5657381.53	7504453.02	1	1	2	operat ewidencji gruntów
63	1-6825	1-6825	35	5657298.32	7504271.80	1	1	2	operat ewidencji gruntów

Lp.	Id. pkt.	Rob. nr	Oznaczenie punktu granicznego w materiale źródłowym	X	Y	SPD	ISD	STB	Nr operatu technicznego, w ramach którego informacje o punkcie zostały wprowadzone do ewidencji
			1-6825						P.2611.2019.1951
64	1-6826	1-6826	36	5657290.92	7504255.08	1	1	2	2148-321/2007
65	1-6827	1-6827	37	5657276.98	7504272.40	1	1	2	2148-321/2007
66	1-6828	1-6828	3	5657286.60	7504278.87	1	1	2	2148-321/2007
67	1-6829	1-6829	38	5657296.74	7504287.73	1	1	2	2148-321/2007
68	1-6851	1-6851	D	5657277.88	7504271.24	1	1	2	2084-49/2008
69	1-6853	1-6853	B 1-6853	5657237.11	7504273.04	1	1	2	2084-49/2008 P.2611.2017.1385
70	1-6854	1-6854	A 1-6854	5657216.32	7504256.30	1	1	2	2084-49/2008 P.2611.2017.1385
71	1-6956	1-6956	a1	5657291.45	7504341.15	1	1	2	P.2611.2008.1516
72	1-6957	1-6957	854/1	5657291.09	7504342.34	1	1	2	P.2611.2008.1516
73	1-6958	1-6958	859	5657292.10	7504343.46	1	1	2	P.2611.2008.1516
74	1-6959	1-6959	858	5657293.31	7504344.08	1	1	2	P.2611.2008.1516
75	1-6960	1-6960	857	5657294.57	7504345.23	1	1	2	P.2611.2008.1516
76	1-6961	1-6961	856	5657295.28	7504347.03	1	1	2	P.2611.2008.1516
77	1-6962	1-6962	855	5657295.03	7504349.02	1	1	2	P.2611.2008.1516
78	1-6963	1-6963	820	5657285.45	7504383.28	1	1	2	P.2611.2008.1516
79	1-6964	1-6964	821	5657281.90	7504382.37	1	1	2	P.2611.2008.1516
80	1-6965	1-6965	822	5657280.83	7504382.42	1	1	2	P.2611.2008.1516
81	1-6966	1-6966	a4	5657280.10	7504385.81	1	1	2	P.2611.2008.1516
82	1-6967	1-6967	a6	5657279.45	7504391.77	1	1	2	P.2611.2008.1516
83	1-6968	1-6968	a7	5657279.47	7504397.77	1	1	2	P.2611.2008.1516
84	1-6969	1-6969	a8	5657279.75	7504401.25	1	1	2	P.2611.2008.1516
85	1-6970	1-6970	a9	5657280.64	7504407.19	1	1	2	P.2611.2008.1516
86	1-6971	1-6971	a10	5657282.21	7504412.98	1	1	2	P.2611.2008.1516
87	1-6972	1-6972	a11	5657284.32	7504418.60	1	1	2	P.2611.2008.1516
88	1-6973	1-6973	a12	5657286.95	7504424.00	1	1	2	P.2611.2008.1516
89	1-6974	1-6974	a13	5657290.43	7504429.45	1	1	2	P.2611.2008.1516
90	1-7471	1-7471	B	5657293.82	7504336.32	1	1	2	P.2611.2018.1219

Lp.	Id. pkt.	Rob. nr	Oznaczenie punktu granicznego w materiale źródłowym	X	Y	SPD	ISD	STB	Nr operatu technicznego, w ramach którego informacje o punkcie zostały wprowadzone do ewidencji
			B 1-7471						P.2611.2018.1553 protokół wyznaczenia II ETAP bieżącego opracowania
91	1-7472	1-7472	A A	5657302.27	7504308.40	1	1	2	P.2611.2018.1219 P.2611.2018.1553
92	1-7602	1-7602	9	5657310.21	7504255.04	1	1	2	P.2611.2019.1951
93	2-392	2-392		5657286.34	7504488.08	1	1	2	operat ewidencji gruntów
94	2-393	2-393	6	5657290.07	7504488.25	1	1	2	2148-15/1992
95	2-394	2-394	10	5657289.24	7504508.02	1	1	2	2148-15/1992
96	2-395	2-395	8	5657289.00	7504513.18	1	1	2	2148-15/1992
97	2-396	2-396	1	5657287.05	7504547.16	1	1	2	2148-15/1992
98	2-397	2-397	B	5657284.53	7504546.30	1	1	2	2148-15/1992
99	2-3979	2-3979		5657333.06	7504468.33	1	1	2	operat ewidencji gruntów
100	2-3980	2-3980		5657321.87	7504469.46	1	1	2	operat ewidencji gruntów
101	2-3981	2-3981		5657305.93	7504485.76	1	1	2	operat ewidencji gruntów
102	2-3982	2-3982		5657300.07	7504499.12	1	1	2	operat ewidencji gruntów
103	2-3983	2-3983		5657298.46	7504511.62	1	1	2	operat ewidencji gruntów
104	2-3984	2-3984		5657298.08	7504531.46	1	1	2	operat ewidencji gruntów
105	2-3985	2-3985		5657297.18	7504548.62	1	1	2	operat ewidencji gruntów
106	2-3986	2-3986		5657295.21	7504559.67	1	1	2	operat ewidencji gruntów
107	2-3987	2-3987		5657292.99	7504567.37	1	1	2	operat ewidencji gruntów
108	2-3988	2-3988		5657285.66	7504589.48	1	1	2	operat ewidencji gruntów
109	2-4435	2-4435	1 4435	5657200.29	7504383.27	1	1	2	2148-31/1992 2148-47/2000
110	2-4436	2-4436	2 4436	5657194.84	7504402.49	1	1	2	2148-31/1992 2148-47/2000
111	2-4437	2-4437	3 4437	5657176.04	7504397.19	1	1	2	2148-31/1992 2148-47/2000
112	2-4438	2-4438	4 4438	5657172.61	7504391.04	1	1	2	2148-31/1992 2148-47/2000
113	2-4439	2-4439	5	5657176.63	7504376.60	1	1	2	2148-31/1992

Lp.	Id. pkt.	Rob. nr	Oznaczenie punktu granicznego w materiale źródłowym	X	Y	SPD	ISD	STB	Nr operatu technicznego, w ramach którego informacje o punkcie zostały wprowadzone do ewidencji
			4439						2148-47/2000
			2-4439						P.2611.2017.1385
114	2-4440	2-4440	2 4440	5657271.17	7504541.73	1	1	2	2148-15/1992 2148-17/1997
115	2-4441	2-4441	3 4441	5657272.67	7504537.14	1	1	2	2148-15/1992 2148-17/1997
116	2-4442	2-4442	4 4442	5657266.67	7504520.48	1	1	2	2148-15/1992 2148-17/1997
117	2-4443	2-4443	5 4443	5657264.69	7504519.52	1	1	2	2148-15/1992 2148-17/1997
118	2-4448	2-4448	11	5657286.71	7504507.89	1	1	6	2148-15/1992
			E						2148-7/1989
119	2-4454	2-4454	E 4454	5656970.59	7504462.20	1	1	2	2148-48/1991 2148-399/1999
120	2-4455	2-4455	H	5656992.23	7504375.80	1	1	2	2148-16/1992
121	2-4456	2-4456	I	5656963.53	7504420.08	1	1	2	2148-16/1992
122	2-4457	2-4457	J	5656944.17	7504450.63	1	1	2	2148-16/1992
123	2-4458	2-4458	1PKP 2-4458	5657132.58	7504328.45	1	1	2	2148-48/1991 P.2611.2017.1385
124	2-4460	2-4460	2-4460	5657029.00	7504487.55	1	1	2	P.2611.2017.1385
125	2-4463	2-4463	12'	5657118.46	7504347.12	1	1	2	2148-48/1991
126	2-4464	2-4464	13'	5657117.51	7504346.92	1	1	2	2148-48/1991
127	2-4465	2-4465	14'	5657116.77	7504341.83	1	1	2	2148-48/1991
128	2-4466	2-4466	15'	5657083.68	7504348.42	1	1	2	2148-48/1991
129	2-4467	2-4467	16'	5657080.27	7504345.90	1	1	2	2148-48/1991
130	2-4468	2-4468	17'	5657073.25	7504354.39	1	1	2	2148-48/1991
131	2-4469	2-4469	18'	5657098.48	7504374.08	1	1	2	2148-48/1991
132	2-4470	2-4470	19'	5657065.02	7504419.37	1	1	2	2148-48/1991
133	2-4471	2-4471	20'	5657033.76	7504398.98	1	1	2	2148-48/1991
134	2-4472	2-4472	21'	5657061.71	7504416.67	1	1	2	2148-48/1991
135	2-4473	2-4473	22'	5657029.30	7504395.94	1	1	2	2148-48/1991

Lp.	Id. pkt.	Rob. nr	Oznaczenie punktu granicznego w materiale źródłowym	X	Y	SPD	ISD	STB	Nr operatu technicznego, w ramach którego informacje o punkcie zostały wprowadzone do ewidencji
136	2-4474	2-4474	23'	5657028.19	7504394.89	1	1	2	2148-48/1991
137	2-4475	2-4475	24'	5657027.43	7504317.94	1	1	2	2148-48/1991
138	2-4478	2-4478	568 4478 2-4478	5657018.37	7504482.56	1	1	2	2148-48/1991 2148-399/1999 P.2611.2017.1385
139	2-4479	2-4479	6'	5656993.89	7504367.67	1	1	6	2148-48/1991
140	2-4480	2-4480	7'	5656992.30	7504370.86	1	1	2	2148-48/1991
141	2-4499	2-4499	4499	5657256.76	7504552.88	1	1	2	2148-17/1997
142	2-4500	2-4500	4500	5657256.99	7504552.97	1	1	2	2148-17/1997
143	2-4501	2-4501	4501	5657258.58	7504548.48	1	1	2	2148-17/1997
144	2-4502	2-4502	4502	5657262.39	7504549.76	1	1	2	2148-17/1997
145	2-4503	2-4503	4503	5657263.66	7504549.93	1	1	2	2148-17/1997
146	2-4504	2-4504	4504	5657266.91	7504550.64	1	1	2	2148-17/1997
147	2-4505	2-4505	4505	5657267.71	7504550.86	1	1	2	2148-17/1997
148	2-4507	2-4507	1	5657254.74	7504429.90	1	1	2	2148-98/1984
149	2-4508	2-4508	2	5657255.32	7504430.05	1	1	2	2148-98/1984
150	2-4509	2-4509	3	5657253.23	7504437.41	1	1	2	2148-98/1984
151	2-4510	2-4510	4	5657252.06	7504441.24	1	1	2	2148-98/1984
152	2-4511	2-4511	5	5657247.82	7504456.20	1	1	2	2148-98/1984
153	2-4512	2-4512	6	5657246.76	7504459.02	1	1	2	2148-98/1984
154	2-4513	2-4513	7	5657244.84	7504462.77	1	1	2	2148-98/1984
155	2-4514	2-4514	8	5657243.05	7504466.27	1	1	2	2148-98/1984
156	2-4515	2-4515	9	5657241.33	7504467.89	1	1	2	2148-98/1984
157	2-4516	2-4516	10	5657239.83	7504469.25	1	1	2	2148-98/1984
158	2-4517	2-4517	11	5657235.75	7504469.83	1	1	2	2148-98/1984
159	2-4518	2-4518	12	5657232.96	7504469.20	1	1	2	2148-98/1984
160	2-4519	2-4519	13	5657230.11	7504468.45	1	1	2	2148-98/1984
161	2-4520	2-4520	14	5657227.90	7504476.09	1	1	2	2148-98/1984
162	2-4521	2-4521	15	5657242.50	7504480.50	1	1	2	2148-98/1984
163	2-4522	2-4522	16	5657233.01	7504515.65	1	1	2	2148-98/1984

Lp.	Id. pkt.	Rob. nr	Oznaczenie punktu granicznego w materiale źródłowym	X	Y	SPD	ISD	STB	Nr operatu technicznego, w ramach którego informacje o punkcie zostały wprowadzone do ewidencji
			94						2148-33/1994
164	2-4523	2-4523	75	5657188.13	7504501.57	1	1	2	2148-98/1984
165	2-4525	2-4525	73	5657212.75	7504424.09	1	1	2	2148-98/1984
166	2-4526	2-4526	24 4526	5657203.64	7504420.46	1	1	2	2148-98/1984 2148-47/2000
167	2-4527	2-4527	25 4527	5657208.77	7504412.07	1	1	2	2148-98/1984 2148-47/2000
168	2-4528	2-4528	26	5657218.37	7504413.45	1	1	2	2148-98/1984
169	2-4529	2-4529	27	5657230.43	7504417.79	1	1	2	2148-98/1984
170	2-4530	2-4530	28	5657226.48	7504430.22	1	1	2	2148-98/1984
171	2-4532	2-4532	30	5657231.21	7504432.04	1	1	2	2148-98/1984
172	2-4533	2-4533	31	5657232.74	7504431.08	1	1	2	2148-98/1984
173	2-4534	2-4534	32	5657234.17	7504429.90	1	1	2	2148-98/1984
174	2-4551	2-4551	2-4551	5656878.39	7504845.89	1	1	2	P.2611.2017.1385
175	2-4552	2-4552	2-4552	5656894.94	7504814.82	1	1	2	P.2611.2017.1385
176	2-4553	2-4553	2-4553	5656942.88	7504727.01	1	1	2	P.2611.2017.1385
177	2-4554	2-4554	2-4554	5656990.43	7504640.51	1	1	2	P.2611.2017.1385
178	2-4555	2-4555	2-4555	5657013.49	7504599.05	1	1	2	P.2611.2017.1385
179	2-4556	2-4556	2-4556	5657016.16	7504599.52	1	1	2	P.2611.2017.1385
180	2-4557	2-4557	2-4557	5657019.31	7504592.40	1	1	2	P.2611.2017.1385
181	2-4558	2-4558	2-4558	5657025.42	7504578.05	1	1	2	P.2611.2017.1385
182	2-4559	2-4559	2-4559	5657027.96	7504571.72	1	1	2	P.2611.2017.1385
183	2-4593	2-4593	4593	5657259.24	7504452.40	1	1	2	2148-266/2007
184	2-4594	2-4594	4594	5657258.54	7504454.56	1	1	2	2148-266/2007
185	2-4595	2-4595	4595	5657254.89	7504466.53	1	1	2	2148-266/2007
186	2-4601	2-4601	4601	5657250.74	7504481.45	1	1	2	2148-429/2001
187	2-4604	2-4604	4604	5657248.13	7504491.34	1	1	2	2148-429/2001
188	2-4605	2-4605	4605	5657270.13	7504544.88	1	1	2	2148-17/1997
189	2-4608	2-4608	4608	5657234.73	7504533.20	1	1	2	2148-17/1997
190	2-4614	2-4614	4614	5657250.85	7504446.74	1	1	2	P.2611.2008.1516

Lp.	Id. pkt.	Rob. nr	Oznaczenie punktu granicznego w materiale źródłowym	X	Y	SPD	ISD	STB	Nr operatu technicznego, w ramach którego informacje o punkcie zostały wprowadzone do ewidencji
191	2-4618	2-4618	4618	5657203.98	7504612.39	1	1	2	2148-17/1997
192	2-4631	2-4631	4631	5657256.65	7504384.62	1	1	6	2148-95/1996
193	2-4632	2-4632	4632	5657243.37	7504380.44	1	1	6	2148-95/1996
194	2-4637	2-4637	4637	5657198.59	7504418.51	1	1	2	2148-47/2000
195	2-4638	2-4638	4638 2-4638	5657211.28	7504359.02	1	1	2	2148-47/2000 P.2611.2017.1385
196	2-4639	2-4639	4639 2-4639	5657199.22	7504349.78	1	1	2	2148-47/2000 P.2611.2017.1385
197	2-4640	2-4640	4640 2-4640	5657173.32	7504379.43	1	1	2	2148-47/2000 P.2611.2017.1385
198	2-4641	2-4641	4641	5657146.40	7504390.74	1	1	2	P.2611.2017.1385 2148-47/2000
199	2-4642	2-4642	4642 2-4642	5657142.03	7504395.67	1	1	2	P.2611.2017.1385 2148-47/2000
200	2-4652	2-4652	4652	5657101.71	7504443.36	1	1	2	P.2611.2017.1385
201	2-4653	2-4653	4653	5657049.63	7504537.20	1	1	2	P.2611.2017.1385
202	2-4658	2-4658	33	5657236.71	7504429.00	1	1	2	2148-98/1984
203	2-4659	2-4659	34	5657238.02	7504424.78	1	1	2	2148-98/1984
204	2-4665	2-4665	4665	5657229.18	7504375.98	1	1	2	2148-95/1996
205	2-4667	2-4667	4667 4667	5657251.25	7504479.39	1	1	2	2148-459/2003 2148-429/2001
206	2-4672	2-4672	4672	5656847.95	7504888.93	1	1	2	P.2611.2017.1385
207	2-4673	2-4673	4673	5657193.07	7504416.20	1	1	2	2148-47/2000
208	2-4681	2-4681	4681	5657217.77	7504577.22	1	1	2	2148-17/1997
209	2-4682	2-4682	4682	5657226.46	7504579.23	1	1	2	2148-17/1997
210	2-4684	2-4684	4684	5657270.21	7504551.59	1	1	2	2148-17/1997
211	2-4685	2-4685	4685	5657272.06	7504547.34	1	1	2	2148-17/1997
212	2-4686	2-4686	4686	5657273.65	7504545.74	1	1	2	2148-17/1997
213	2-4687	2-4687	4687	5657271.07	7504549.40	1	1	2	2148-17/1997
214	2-4690	2-4690	4690	5657255.19	7504540.59	1	1	2	2148-17/1997

Lp.	Id. pkt.	Rob. nr	Oznaczenie punktu granicznego w materiale źródłowym	X	Y	SPD	ISD	STB	Nr operatu technicznego, w ramach którego informacje o punkcie zostały wprowadzone do ewidencji
215	2-4692	2-4692	268	5657240.08	7504518.18	1	1	2	2148-33/1994
216	2-4693	2-4693	4693	5657247.02	7504494.87	1	1	2	2148-429/2001
217	2-4703	2-4703	2-4703	5657064.43	7504510.02	1	1	2	P.2611.2017.1385
218	2-4707	2-4707	4707	5656960.63	7504457.71	1	1	2	2148-399/1999
219	2-4738	2-4738	314	5657236.37	7504516.99	1	1	2	2148-33/1994
220	2-4739	2-4739	315	5657224.81	7504556.22	1	1	2	2148-33/1994
221	2-4740	2-4740	316	5657223.41	7504555.81	1	1	2	2148-33/1994
222	2-4741	2-4741	317	5657221.95	7504559.76	1	1	2	2148-33/1994
223	2-4742	2-4742	318	5657202.20	7504553.13	1	1	2	2148-33/1994
224	2-4743	2-4743	319	5657216.47	7504510.45	1	1	2	2148-33/1994
225	2-6073	2-6073	6073	5657282.25	7504556.67	1	1	2	2148-157/2004
226	2-6074	2-6074	15	5657248.60	7504653.10	1	1	2	2148-25/1996
227	2-6286	2-6286	1	5657268.15	7504545.77	1	1	2	2148-17/1997
228	2-6287	2-6287	2	5657254.93	7504541.57	1	1	2	2148-17/1997
229	2-6288	2-6288	3a	5657251.71	7504567.65	1	1	2	2148-17/1997
230	2-6289	2-6289	4	5657247.22	7504566.28	1	1	2	2148-17/1997
231	2-6290	2-6290	6a	5657233.13	7504561.78	1	1	2	2148-17/1997
232	2-6291	2-6291	7a	5657243.08	7504535.76	1	1	2	2148-17/1997
233	2-67	2-67	67	5657257.90	7504423.32	1	1	2	P.2611.2008.1516
234	2-6713	2-6713	2-6713	5656995.17	7504526.29	1	1	2	P.2611.2017.1385
235	2-6739	2-6739	4526/1	5657206.84	7504415.24	1	1	2	2148-47/2000
236	2-6740	2-6740	4526/2	5657224.04	7504371.00	1	1	2	2148-47/2000
237	2-6741	2-6741	2-6741 4538/1	5657212.32	7504356.20	1	1	2	P.2611.2017.1385 2148-47/2000
238	2-6742	2-6742	4640/1 2-6742	5657162.89	7504383.81	1	1	2	2148-47/2000 P.2611.2017.1385
239	2-6743	2-6743	4642/1	5657151.31	7504399.41	1	1	2	2148-47/2000
240	2-68	2-68	68	5657263.13	7504401.34	1	1	2	P.2611.2008.1516
241	2-6844	2-6844	2-6844	5657056.10	7504525.33	1	1	2	P.2611.2017.1385
242	2-71	2-71	71	5657263.63	7504386.95	1	1	2	P.2611.2008.1516

Lp.	Id. pkt.	Rob. nr	Oznaczenie punktu granicznego w materiale źródłowym	X	Y	SPD	ISD	STB	Nr operatu technicznego, w ramach którego informacje o punkcie zostały wprowadzone do ewidencji
			71						2148-95/1996
243	2-72	2-72		5657267.78	7504368.66	1	1	2	2148-95/1996
244	2-7661	2-7661	7661	5657260.19	7504449.91	1	1	2	P.2611.2008.1516
245	2-7898	2-7898	a14	5657263.03	7504393.92	1	1	2	P.2611.2008.1516
246	2-7899	2-7899	a15	5657263.01	7504397.92	1	1	2	P.2611.2008.1516
247	2-80	2-80	2-80	5657254.96	7504284.47	1	1	2	2084-49/2008
248	2-81	2-81	2-81	5657256.07	7504282.24	1	1	2	2084-49/2008
249	2-8174	2-8174	2-8174	5657086.90	7504469.85	1	1	2	P.2611.2017.1385
250	2-82	2-82	2-82	5657254.44	7504281.56	1	1	2	2084-49/2008
251	2-83	2-83	2-83	5657241.49	7504276.57	1	1	2	2084-49/2008
252	2-8310	2-8310	8	5656850.94	7504873.00	1	1	2	P.2611.2017.1385
253	2-8311	2-8311	7	5656883.76	7504814.06	1	1	2	P.2611.2017.1385
254	2-8312	2-8312	6	5656923.43	7504742.59	1	1	2	P.2611.2017.1385
255	2-8313	2-8313	5	5656971.97	7504654.53	1	1	2	P.2611.2017.1385
256	2-8314	2-8314	4	5657042.36	7504530.07	1	1	2	P.2611.2017.1385
257	2-8315	2-8315	3	5657098.67	7504437.16	1	1	2	P.2611.2017.1385
258	2-8316	2-8316	2	5657138.01	7504391.51	1	1	2	P.2611.2017.1385
259	2-8317	2-8317	1	5657155.20	7504379.99	1	1	2	P.2611.2017.1385
260	2-8318	2-8318	24	5657202.89	7504323.22	1	1	2	P.2611.2017.1385
261	2-8319	2-8319	23	5657193.40	7504277.63	1	1	2	P.2611.2017.1385
262	2-8320	2-8320	22	5657148.65	7504334.21	1	1	2	P.2611.2017.1385
263	2-8321	2-8321	21	5657117.34	7504369.31	1	1	2	P.2611.2017.1385
264	2-8322	2-8322	20	5657089.61	7504406.23	1	1	2	P.2611.2017.1385
265	2-8323	2-8323	19	5657041.81	7504469.69	1	1	2	P.2611.2017.1385
266	2-8324	2-8324	17	5657023.15	7504496.64	1	1	2	P.2611.2017.1385
267	2-8325	2-8325	15	5656955.68	7504622.14	1	1	2	P.2611.2017.1385
268	2-84	2-84	49/50	5657200.35	7504243.43	1	1	2	2148-48/1991
269	2-85	2-85	2-84	5657165.90	7504228.92	1	1	2	P.2611.2017.1385
			9'						2148-48/1991

Lp.	Id. pkt.	Rob. nr	Oznaczenie punktu granicznego w materiale źródłowym	X	Y	SPD	ISD	STB	Nr operatu technicznego, w ramach którego informacje o punkcie zostały wprowadzone do ewidencji
270	4-30	4-30	A	5656983.06	7504370.00	1	1	2	2148-7/1989 2148-48/1991 2148-16/1992
271	4-32	4-32	19	5656987.50	7504363.36	1	1	2	2148-48/1991
272	4-33	4-33	4'	5657003.33	7504342.05	1	1	2	2148-48/1991
273	4-34	4-34	3'	5657012.25	7504331.94	1	1	2	2148-48/1991
274	4-35	4-35	2'	5657017.37	7504325.13	1	1	2	2148-48/1991
275	4-36	4-36	18	5657027.22	7504317.77	1	1	2	2148-48/1991
276	5-11068	5-11068	500	5656842.80	7504884.65	1	1	2	P.2611.2017.1385
277	1-5556	1-5556	5556	5657296.56	7504430.78	1	1	2	P.2611.2008.1516
278	25'	25'	25'	5657021.97	7504321.70	1	1	2	2148-48/1991

PUNKTY UŻYTKÓW

Lp.	Id. pkt.	Rob. nr	X	Y
1	1-5550	1-5550	5657431.91	7504470.87
2	1-5551	1-5551	5657435.81	7504470.58
3	1-5552	1-5552	5657440.11	7504474.55
4	1-5553	1-5553	5657444.54	7504478.40
5	1-5554	1-5554	5657447.67	7504480.92
6	1-5555	1-5555	5657453.40	7504485.15
7	1-5556	1-5556U	5657458.52	7504488.56
8	1-5557	1-5557U	5657461.17	7504490.19
9	1-5558	1-5558	5657530.76	7504525.60
10	1-5830	1-5830	5657294.00	7504290.33
11	1-5842	1-5842	5657267.78	7504368.66
12	1-5843	1-5843	5657263.63	7504386.95
13	1-5847	1-5847	5657257.90	7504423.32
14	1-5852	1-5852	5657296.56	7504430.78
15	1-5853	1-5853	5657290.43	7504429.45

16	1-5854	1-5854	5657286.95	7504424.00
17	1-5855	1-5855	5657284.32	7504418.60
18	1-5856	1-5856	5657282.21	7504412.98
19	1-5857	1-5857	5657280.64	7504407.19
20	1-5858	1-5858	5657279.75	7504401.25
21	1-5859	1-5859	5657279.47	7504397.77
22	1-5860	1-5860	5657279.45	7504391.77
23	1-5861	1-5861	5657280.10	7504385.81
24	1-5862	1-5862	5657280.83	7504382.42
25	1-5863	1-5863	5657281.90	7504382.37
26	1-5864	1-5864	5657285.45	7504383.28
27	1-5865	1-5865	5657295.03	7504349.02
28	1-5866	1-5866	5657295.28	7504347.03
29	1-5867	1-5867	5657294.57	7504345.23
30	1-5868	1-5868	5657293.31	7504344.08
31	1-5869	1-5869	5657292.10	7504343.46
32	1-5870	1-5870	5657293.01	7504337.53
33	1-5871	1-5871	5657295.19	7504334.29
34	1-5872	1-5872	5657298.54	7504331.16
35	1-5873	1-5873	5657304.07	7504328.04
36	1-5874	1-5874	5657308.09	7504326.74
37	1-5875	1-5875	5657312.27	7504326.27
38	1-5876	1-5876	5657317.48	7504326.57
39	1-5877	1-5877	5657321.07	7504327.73
40	1-5878	1-5878	5657325.73	7504330.10
41	1-5879	1-5879	5657328.13	7504332.56
42	1-5880	1-5880	5657329.43	7504333.83
43	1-5899	1-5899	5657385.68	7504449.80
44	1-5900	1-5900	5657381.53	7504453.02
45	1-5908	1-5908	5657406.70	7504453.34
46	1-5909	1-5909	5657409.75	7504458.84
47	1-5910	1-5910	5657407.61	7504459.82
48	1-5911	1-5911	5657399.66	7504457.89
49	1-6056	1-6056	5657307.55	7504297.19
50	1-6142	1-6142	5657345.10	7504443.22

51	1-6148	1-6148	5657320.26	7504345.23
52	1-6149	1-6149	5657318.66	7504350.04
53	1-6150	1-6150	5657322.65	7504351.55
54	1-6151	1-6151	5657328.90	7504354.14
55	1-6152	1-6152	5657326.47	7504366.25
56	1-6153	1-6153	5657326.54	7504369.07
57	1-6154	1-6154	5657326.47	7504370.83
58	1-6155	1-6155	5657326.35	7504374.39
59	1-6161	1-6161	5657329.03	7504439.02
60	1-6162	1-6162M	5657326.25	7504378.90
61	1-6163	1-6163M	5657325.87	7504392.10
62	1-6164	1-6164	5657325.87	7504402.90
63	1-6165	1-6165	5657325.81	7504409.29
64	1-6166	1-6166	5657325.66	7504425.69
65	1-6167	1-6167	5657324.94	7504437.79
66	1-6211	1-6211	5657113.53	7504191.14
67	1-6212	1-6212	5657135.21	7504197.95
68	1-6213	1-6213	5657136.07	7504198.23
69	1-6214	1-6214	5657205.99	7504219.93
70	1-6377	1-6377	5657302.48	7504271.02
71	1-6378	1-6378	5657297.42	7504278.62
72	1-6383	1-6383	5657283.20	7504264.34
73	1-6384	1-6384	5657277.88	7504271.24
74	1-6385	1-6385	5657276.98	7504272.40
75	1-6386	1-6386	5657216.32	7504256.30
76	1-6387	1-6387	5657237.11	7504273.04
77	1-6388	1-6388	5657241.49	7504276.57
78	1-6389	1-6389	5657254.44	7504281.56
79	1-6390	1-6390	5657256.07	7504282.24
80	1-6391	1-6391	5657254.96	7504284.47
81	1-6397	1-6397	5657200.35	7504243.43
82	1-6425	1-6425	5657165.90	7504228.92
83	1-6899	1-6899	5657291.09	7504342.34
84	1-6900	1-6900	5657291.45	7504341.15
85	2-206	2-206	5657086.90	7504469.85

86	2-207	2-207	5657202.20	7504553.13
87	2-2552	2-2552	5657444.98	7504503.35
88	2-2553	2-2553	5657445.18	7504500.25
89	2-2554	2-2554	5657425.79	7504488.82
90	2-2555	2-2555	5657427.19	7504486.72
91	2-2556	2-2556	5657415.07	7504480.61
92	2-2557	2-2557	5657384.88	7504480.91
93	2-2558	2-2558	5657333.06	7504468.33
94	2-2559	2-2559	5657321.87	7504469.46
95	2-2560	2-2560	5657305.93	7504485.76
96	2-2561	2-2561	5657300.07	7504499.12
97	2-2562	2-2562	5657298.46	7504511.62
98	2-2563	2-2563	5657298.08	7504531.46
99	2-2564	2-2564	5657297.18	7504548.62
100	2-2565	2-2565	5657295.21	7504559.67
101	2-2566	2-2566	5657292.99	7504567.37
102	2-2567	2-2567	5657285.66	7504589.48
103	2-262	2-262	5657202.89	7504323.22
104	2-263	2-263	5657155.20	7504379.99
105	2-264	2-264	5657138.01	7504391.51
106	2-265	2-265	5657098.67	7504437.16
107	2-266	2-266	5657042.36	7504530.07
108	2-267	2-267	5656971.97	7504654.53
109	2-268	2-268	5656923.43	7504742.59
110	2-269	2-269	5656883.76	7504814.06
111	2-270	2-270	5656850.94	7504873.00
112	2-275	2-275	5656955.68	7504622.14
113	2-278	2-278	5657023.15	7504496.64
114	2-279	2-279	5657041.81	7504469.69
115	2-280	2-280	5657089.61	7504406.23
116	2-281	2-281	5657117.34	7504369.31
117	2-282	2-282	5657148.65	7504334.21
118	2-285	2-285	5657193.40	7504277.63
119	2-3072	2-3072	5656894.94	7504814.82
120	2-3073	2-3073	5656878.39	7504845.89

121	2-3074	2-3074	5656847.95	7504888.93
122	2-3095	2-3095	5657248.60	7504653.10
123	2-3096	2-3096	5657282.25	7504556.67
124	2-3097	2-3097	5657270.21	7504551.59
125	2-3098	2-3098	5657271.07	7504549.40
126	2-3099	2-3099	5657272.06	7504547.34
127	2-3100	2-3100	5657273.65	7504545.74
128	2-3108	2-3108	5657284.53	7504546.30
129	2-3109	2-3109	5657287.05	7504547.16
130	2-3110	2-3110	5657289.00	7504513.18
131	2-3111	2-3111	5657289.24	7504508.02
132	2-3112	2-3112	5657290.07	7504488.25
133	2-3113	2-3113	5657286.34	7504488.08
134	2-3118	2-3118	5657264.69	7504519.52
135	2-3119	2-3119	5657255.19	7504540.59
136	2-3120	2-3120	5657243.08	7504535.76
137	2-3121	2-3121	5657234.73	7504533.20
138	2-3122	2-3122	5657240.08	7504518.18
139	2-3123	2-3123	5657236.37	7504516.99
140	2-3124	2-3124	5657233.01	7504515.65
141	2-3125	2-3125	5657216.47	7504510.45
142	2-3128	2-3128	5657212.75	7504424.09
143	2-3129	2-3129	5657203.64	7504420.46
144	2-3130	2-3130	5657198.59	7504418.51
145	2-3131	2-3131	5657193.07	7504416.20
146	2-3132	2-3132	5657151.31	7504399.41
147	2-3133	2-3133	5657142.03	7504395.67
148	2-3134	2-3134	5657101.71	7504443.36
149	2-3135	2-3135	5657064.43	7504510.02
150	2-3136	2-3136	5657056.10	7504525.33
151	2-3137	2-3137	5657049.63	7504537.20
152	2-3138	2-3138	5657027.96	7504571.72
153	2-3160	2-3160	5657282.43	7504457.00
154	2-3165	2-3165	5657260.19	7504449.91
155	2-3166	2-3166	5657259.24	7504452.40

156	2-3167	2-3167	5657258.54	7504454.56
157	2-3168	2-3168	5657254.89	7504466.53
158	2-3169	2-3169	5657251.25	7504479.39
159	2-3170	2-3170	5657250.74	7504481.45
160	2-3171	2-3171	5657248.13	7504491.34
161	2-3172	2-3172	5657247.02	7504494.87
162	2-3173	2-3173	5657025.42	7504578.05
163	2-3174	2-3174	5657019.31	7504592.40
164	2-3175	2-3175	5657016.16	7504599.52
165	2-3176	2-3176	5657013.49	7504599.05
166	2-3177	2-3177	5656990.43	7504640.51
167	2-3178	2-3178	5656942.88	7504727.01
168	2-3187	2-3187	5657255.32	7504430.05
169	2-3192	2-3192	5657229.18	7504375.98
170	2-3193	2-3193	5657218.37	7504413.45
171	2-3200	2-3200	5657242.50	7504480.50
172	2-3201	2-3201	5657227.90	7504476.09
173	2-3202	2-3202	5657230.11	7504468.45
174	2-3203	2-3203	5657232.96	7504469.20
175	2-3204	2-3204	5657235.75	7504469.83
176	2-3205	2-3205	5657239.83	7504469.25
177	2-3206	2-3206	5657241.33	7504467.89
178	2-3207	2-3207	5657243.05	7504466.27
179	2-3208	2-3208	5657244.84	7504462.77
180	2-3209	2-3209	5657246.76	7504459.02
181	2-3210	2-3210	5657247.82	7504456.20
182	2-3211	2-3211	5657250.85	7504446.74
183	2-3212	2-3212	5657252.06	7504441.24
184	2-3213	2-3213	5657253.23	7504437.41
185	2-3214	2-3214	5657208.77	7504412.07
186	2-3215	2-3215	5657206.84	7504415.24
187	2-3216	2-3216	5657212.32	7504356.20
188	2-3217	2-3217	5657211.28	7504359.02
189	2-3218	2-3218	5657199.22	7504349.78
190	2-3219	2-3219	5657176.63	7504376.60

192	2-3221	2-3221	5657194.84	7504402.49
193	2-3222	2-3222	5657176.04	7504397.19
194	2-3223	2-3223	5657172.61	7504391.04
195	2-3224	2-3224	5657173.32	7504379.43
196	2-3225	2-3225	5657162.89	7504383.81
197	2-3226	2-3226	5657146.40	7504390.74
198	2-3227	2-3227	5657132.58	7504328.45
199	2-3229	2-3229	5657029.00	7504487.55
200	2-3230	2-3230	5657018.37	7504482.56
201	2-3231	2-3231	5656995.17	7504526.29
202	2-3252	2-3252	5657027.22	7504317.77
203	2-3260	2-3260	5656944.17	7504450.63
204	2-3261	2-3261	5656960.63	7504457.71
205	2-3262	2-3262	5656970.59	7504462.20
206	5-7812	5-7812	5656842.80	7504884.65

- projektowanych i nowo utworzonych w ramach realizacji prac geodezyjnych

PUNKTY GRANICZNE

Lp.	Id. pkt.	Rob. nr	X	Y	SPD	ISD	STB	Źródło pozyskania danych
1		P1	5657471.23	7504495.31	1	1	2	punkt podziałowy bieżące opracowanie GK-III.6640.1448.2021
2		P10	5657384.42	7504450.78	1	1	2	punkt podziałowy bieżące opracowanie GK-III.6640.1448.2021
3		P100	5657275.53	7504559.18	1	1	2	punkt podziałowy bieżące opracowanie GK-III.6640.1448.2021
4		P101	5657278.24	7504568.16	1	1	2	punkt podziałowy bieżące opracowanie GK-III.6640.1448.2021
5		P102	5657270.25	7504544.51	1	1	2	punkt podziałowy bieżące opracowanie GK-III.6640.1448.2021
6		P103	5657261.04	7504541.88	1	1	6	punkt podziałowy bieżące opracowanie GK-III.6640.1448.2021
7		P104	5657260.79	7504542.75	1	1	6	punkt podziałowy bieżące opracowanie GK-III.6640.1448.2021
8		P105	5657256.53	7504541.53	1	1	6	punkt podziałowy bieżące opracowanie GK-III.6640.1448.2021
9		P106	5657255.44	7504540.04	1	1	2	punkt podziałowy bieżące opracowanie GK-III.6640.1448.2021
10		P107	5657121.45	7504426.39	1	1	2	punkt podziałowy bieżące opracowanie GK-III.6640.1448.2021
11		P108	5657245.77	7504526.92	1	1	2	punkt podziałowy bieżące opracowanie GK-III.6640.1448.2021
12		P109	5657242.47	7504510.17	1	1	2	punkt podziałowy bieżące opracowanie GK-III.6640.1448.2021
13		P11	5657380.87	7504446.64	1	1	2	punkt podziałowy bieżące opracowanie GK-III.6640.1448.2021
14		P110	5657276.44	7504543.53	1	1	2	punkt podziałowy bieżące opracowanie GK-III.6640.1448.2021

Lp.	Id. pkt.	Rob. nr	X	Y	SPD	ISD	STB	Źródło pozyskania danych
15		P111	5657285.09	7504536.73	1	1	2	punkt podziałowy bieżące opracowanie GK-III.6640.1448.2021
16		P112	5657287.46	7504495.79	1	1	6	punkt podziałowy bieżące opracowanie GK-III.6640.1448.2021
17		P113	5657290.86	7504573.80	1	1	2	punkt podziałowy bieżące opracowanie GK-III.6640.1448.2021
18		P114	5657295.11	7504563.04	1	1	2	punkt podziałowy bieżące opracowanie GK-III.6640.1448.2021
19		P115	5657298.47	7504548.24	1	1	2	punkt podziałowy bieżące opracowanie GK-III.6640.1448.2021
20		P116	5657299.75	7504533.20	1	1	2	punkt podziałowy bieżące opracowanie GK-III.6640.1448.2021
21		P117	5657301.34	7504506.27	1	1	2	punkt podziałowy bieżące opracowanie GK-III.6640.1448.2021
22		P118	5657302.59	7504495.45	1	1	2	punkt podziałowy bieżące opracowanie GK-III.6640.1448.2021
23		P119	5657309.70	7504481.90	1	1	2	punkt podziałowy bieżące opracowanie GK-III.6640.1448.2021
24		P12	5657375.31	7504451.35	1	1	2	punkt podziałowy bieżące opracowanie GK-III.6640.1448.2021
25		P120	5657332.13	7504468.87	1	1	2	punkt podziałowy bieżące opracowanie GK-III.6640.1448.2021
26		P121	5657349.71	7504473.29	1	1	2	punkt podziałowy bieżące opracowanie GK-III.6640.1448.2021
27		P122	5657349.90	7504472.42	1	1	2	punkt podziałowy bieżące opracowanie GK-III.6640.1448.2021
28		P123	5657352.33	7504473.01	1	1	2	punkt podziałowy bieżące opracowanie GK-III.6640.1448.2021
29		P124	5657352.13	7504473.90	1	1	2	punkt podziałowy bieżące opracowanie GK-III.6640.1448.2021
30		P125	5657360.64	7504476.04	1	1	2	punkt podziałowy bieżące opracowanie GK-III.6640.1448.2021
31		P126	5657381.49	7504480.89	1	1	2	punkt podziałowy bieżące opracowanie GK-III.6640.1448.2021
32		P127	5657396.33	7504480.80	1	1	2	punkt podziałowy bieżące opracowanie GK-III.6640.1448.2021
33		P128	5657409.01	7504485.45	1	1	2	punkt podziałowy bieżące opracowanie GK-III.6640.1448.2021
34		P129	5657422.73	7504491.92	1	1	2	punkt podziałowy bieżące opracowanie GK-III.6640.1448.2021
35		P13	5657256.17	7504554.61	1	1	2	punkt podziałowy bieżące opracowanie GK-III.6640.1448.2021
36		P130	5657419.22	7504498.31	1	1	2	punkt podziałowy bieżące opracowanie GK-III.6640.1448.2021
37		P131	5657426.74	7504502.14	1	1	2	punkt podziałowy bieżące opracowanie GK-III.6640.1448.2021
38		P132	5657430.10	7504495.76	1	1	2	punkt podziałowy bieżące opracowanie GK-III.6640.1448.2021
39		P133	5657262.91	7504554.74	1	1	6	punkt podziałowy bieżące opracowanie GK-III.6640.1448.2021
40		P14	5657075.57	7504490.10	1	1	2	punkt podziałowy bieżące opracowanie GK-III.6640.1448.2021
41		P15	5657088.43	7504470.33	1	1	2	punkt podziałowy bieżące opracowanie GK-III.6640.1448.2021
42		P16	5657096.38	7504458.92	1	1	2	punkt podziałowy bieżące opracowanie GK-III.6640.1448.2021
43		P17	5657325.71	7504419.93	1	1	2	punkt podziałowy bieżące opracowanie GK-III.6640.1448.2021
44		P18	5657318.88	7504408.06	1	1	2	punkt podziałowy bieżące opracowanie GK-III.6640.1448.2021
45		P19	5657312.95	7504390.38	1	1	2	punkt podziałowy bieżące opracowanie GK-III.6640.1448.2021
46		P2	5657472.91	7504491.96	1	1	2	punkt podziałowy bieżące opracowanie GK-III.6640.1448.2021
47		P20	5657298.80	7504348.59	1	1	6	punkt podziałowy bieżące opracowanie GK-III.6640.1448.2021
48		P21	5657300.99	7504341.39	1	1	6	punkt podziałowy bieżące opracowanie GK-III.6640.1448.2021

Lp.	Id. pkt.	Rob. nr	X	Y	SPD	ISD	STB	Źródło pozyskania danych
49		P22	5657303.99	7504334.23	1	1	2	punkt podziałowy bieżące opracowanie GK-III.6640.1448.2021
50		P23	5657306.48	7504330.71	1	1	2	punkt podziałowy bieżące opracowanie GK-III.6640.1448.2021
51		P24	5657311.31	7504328.33	1	1	2	punkt podziałowy bieżące opracowanie GK-III.6640.1448.2021
52		P25	5657317.78	7504328.55	1	1	2	punkt podziałowy bieżące opracowanie GK-III.6640.1448.2021
53		P26	5657325.19	7504331.58	1	1	2	punkt podziałowy bieżące opracowanie GK-III.6640.1448.2021
54		P27	5657328.52	7504332.94	1	1	2	punkt podziałowy bieżące opracowanie GK-III.6640.1448.2021
55		P28	5657296.79	7504332.80	1	1	2	punkt podziałowy bieżące opracowanie GK-III.6640.1448.2021
56		P29	5657296.22	7504328.38	1	1	2	punkt podziałowy bieżące opracowanie GK-III.6640.1448.2021
57		P3	5657459.27	7504484.73	1	1	2	punkt podziałowy bieżące opracowanie GK-III.6640.1448.2021
58		P30	5657292.27	7504283.82	1	1	2	punkt podziałowy bieżące opracowanie GK-III.6640.1448.2021
59		P31	5657297.42	7504278.62	1	1	2	punkt podziałowy bieżące opracowanie GK-III.6640.1448.2021
60		P32	5657302.48	7504271.02	1	1	2	punkt podziałowy bieżące opracowanie GK-III.6640.1448.2021
61		P33	5657302.46	7504265.96	1	1	2	punkt podziałowy bieżące opracowanie GK-III.6640.1448.2021
62		P34	5657246.01	7504284.87	1	1	2	punkt podziałowy bieżące opracowanie GK-III.6640.1448.2021
63		P35	5657236.15	7504291.15	1	1	2	punkt podziałowy bieżące opracowanie GK-III.6640.1448.2021
64		P36	5657235.22	7504271.52	1	1	2	punkt podziałowy bieżące opracowanie GK-III.6640.1448.2021
65		P37	5657180.98	7504337.79	1	1	2	punkt podziałowy bieżące opracowanie GK-III.6640.1448.2021
66		P38	5657080.68	7504460.12	1	1	2	punkt podziałowy bieżące opracowanie GK-III.6640.1448.2021
67		P39	5657014.82	7504567.44	1	1	2	punkt podziałowy bieżące opracowanie GK-III.6640.1448.2021
68		P4	5657446.54	7504475.17	1	1	2	punkt podziałowy bieżące opracowanie GK-III.6640.1448.2021
69		P40	5656992.17	7504608.07	1	1	2	punkt podziałowy bieżące opracowanie GK-III.6640.1448.2021
70		P41	5656996.78	7504610.66	1	1	2	punkt podziałowy bieżące opracowanie GK-III.6640.1448.2021
71		P42	5657004.64	7504614.97	1	1	2	punkt podziałowy bieżące opracowanie GK-III.6640.1448.2021
72		P43	5657004.74	7504508.26	1	1	2	punkt podziałowy bieżące opracowanie GK-III.6640.1448.2021
73		P44	5657014.12	7504513.43	1	1	2	punkt podziałowy bieżące opracowanie GK-III.6640.1448.2021
74		P45	5657017.35	7504515.21	1	1	2	punkt podziałowy bieżące opracowanie GK-III.6640.1448.2021
75		P46	5657044.05	7504474.92	1	1	2	punkt podziałowy bieżące opracowanie GK-III.6640.1448.2021
76		P47	5657187.49	7504301.24	1	1	2	punkt podziałowy bieżące opracowanie GK-III.6640.1448.2021
77		P48	5657173.32	7504277.34	1	1	2	punkt podziałowy bieżące opracowanie GK-III.6640.1448.2021
78		P49	5657179.72	7504250.89	1	1	2	punkt podziałowy bieżące opracowanie GK-III.6640.1448.2021
79		P5	5657439.07	7504468.33	1	1	2	punkt podziałowy bieżące opracowanie GK-III.6640.1448.2021
80		P50	5657121.45	7504340.90	1	1	2	punkt podziałowy bieżące opracowanie GK-III.6640.1448.2021
81		P51	5657061.72	7504345.22	1	1	2	punkt podziałowy bieżące opracowanie GK-III.6640.1448.2021
82		P52	5657165.57	7504207.38	1	1	2	punkt podziałowy bieżące opracowanie GK-III.6640.1448.2021

Lp.	Id. pkt.	Rob. nr	X	Y	SPD	ISD	STB	Źródło pozyskania danych
83		P53	5657160.89	7504203.80	1	1	2	punkt podziałowy bieżące opracowanie GK-III.6640.1448.2021
84		P54	5657151.19	7504200.96	1	1	2	punkt podziałowy bieżące opracowanie GK-III.6640.1448.2021
85		P55	5657147.98	7504199.98	1	1	2	punkt podziałowy bieżące opracowanie GK-III.6640.1448.2021
86		P56	5657133.02	7504195.15	1	1	2	punkt podziałowy bieżące opracowanie GK-III.6640.1448.2021
87		P57	5657127.71	7504195.59	1	1	2	punkt podziałowy bieżące opracowanie GK-III.6640.1448.2021
88		P58	5657095.08	7504377.63	1	1	2	punkt podziałowy bieżące opracowanie GK-III.6640.1448.2021
89		P59	5657062.33	7504417.18	1	1	2	punkt podziałowy bieżące opracowanie GK-III.6640.1448.2021
90		P6	5657438.36	7504464.05	1	1	2	punkt podziałowy bieżące opracowanie GK-III.6640.1448.2021
91		P60	5657014.09	7504385.45	1	1	2	punkt podziałowy bieżące opracowanie GK-III.6640.1448.2021
92		P61	5657025.10	7504376.61	1	1	2	punkt podziałowy bieżące opracowanie GK-III.6640.1448.2021
93		P62	5657041.47	7504370.04	1	1	2	punkt podziałowy bieżące opracowanie GK-III.6640.1448.2021
94		P63	5657055.31	7504368.41	1	1	2	punkt podziałowy bieżące opracowanie GK-III.6640.1448.2021
95		P64	5657074.06	7504370.90	1	1	2	punkt podziałowy bieżące opracowanie GK-III.6640.1448.2021
96		P65	5657056.36	7504424.39	1	1	2	punkt podziałowy bieżące opracowanie GK-III.6640.1448.2021
97		P66	5657045.32	7504436.97	1	1	2	punkt podziałowy bieżące opracowanie GK-III.6640.1448.2021
98		P67	5657027.12	7504447.48	1	1	2	punkt podziałowy bieżące opracowanie GK-III.6640.1448.2021
99		P68	5657009.58	7504446.37	1	1	2	punkt podziałowy bieżące opracowanie GK-III.6640.1448.2021
100		P69	5656999.98	7504439.15	1	1	2	punkt podziałowy bieżące opracowanie GK-III.6640.1448.2021
101		P7	5657441.27	7504456.04	1	1	2	punkt podziałowy bieżące opracowanie GK-III.6640.1448.2021
102		P70	5656994.32	7504426.88	1	1	2	punkt podziałowy bieżące opracowanie GK-III.6640.1448.2021
103		P71	5656996.42	7504411.42	1	1	2	punkt podziałowy bieżące opracowanie GK-III.6640.1448.2021
104		P72	5657003.80	7504398.00	1	1	2	punkt podziałowy bieżące opracowanie GK-III.6640.1448.2021
105		P73	5657011.70	7504387.37	1	1	2	punkt podziałowy bieżące opracowanie GK-III.6640.1448.2021
106		P75	5657120.60	7504426.80	1	1	6	punkt podziałowy bieżące opracowanie GK-III.6640.1448.2021
107		P76	5657145.95	7504397.25	1	1	2	punkt podziałowy bieżące opracowanie GK-III.6640.1448.2021
108		P77	5657174.43	7504384.49	1	1	2	punkt podziałowy bieżące opracowanie GK-III.6640.1448.2021
109		P78	5657197.42	7504393.40	1	1	2	punkt podziałowy bieżące opracowanie GK-III.6640.1448.2021
110		P79	5657200.01	7504394.40	1	1	2	punkt podziałowy bieżące opracowanie GK-III.6640.1448.2021
111		P8	5657437.71	7504454.78	1	1	2	punkt podziałowy bieżące opracowanie GK-III.6640.1448.2021
112		P80	5657213.03	7504399.31	1	1	2	punkt podziałowy bieżące opracowanie GK-III.6640.1448.2021
113		P81	5657221.53	7504402.51	1	1	2	punkt podziałowy bieżące opracowanie GK-III.6640.1448.2021
114		P82	5657235.11	7504407.63	1	1	2	punkt podziałowy bieżące opracowanie GK-III.6640.1448.2021
115		P83	5657253.62	7504413.39	1	1	2	punkt podziałowy bieżące opracowanie GK-III.6640.1448.2021
116		P84	5657262.15	7504386.46	1	1	2	punkt podziałowy bieżące opracowanie GK-III.6640.1448.2021

Lp.	Id. pkt.	Rob. nr	X	Y	SPD	ISD	STB	Źródło pozyskania danych
117		P85	5657245.21	7504439.96	1	1	2	punkt podziałowy bieżące opracowanie GK-III.6640.1448.2021
118		P86	5657251.93	7504441.86	1	1	2	punkt podziałowy bieżące opracowanie GK-III.6640.1448.2021
119		P87	5657259.69	7504444.05	1	1	2	punkt podziałowy bieżące opracowanie GK-III.6640.1448.2021
120		P88	5657239.58	7504479.62	1	1	2	punkt podziałowy bieżące opracowanie GK-III.6640.1448.2021
121		P89	5657229.47	7504514.54	1	1	2	punkt podziałowy bieżące opracowanie GK-III.6640.1448.2021
122		P9	5657428.69	7504451.58	1	1	2	punkt podziałowy bieżące opracowanie GK-III.6640.1448.2021
123		P90	5657232.12	7504523.96	1	1	6	punkt podziałowy bieżące opracowanie GK-III.6640.1448.2021
124		P91	5657232.35	7504525.59	1	1	2	punkt podziałowy bieżące opracowanie GK-III.6640.1448.2021
125		P92	5657224.35	7504548.73	1	1	6	punkt podziałowy bieżące opracowanie GK-III.6640.1448.2021
126		P93	5657212.30	7504545.28	1	1	6	punkt podziałowy bieżące opracowanie GK-III.6640.1448.2021
127		P94	5657205.58	7504543.03	1	1	2	punkt podziałowy bieżące opracowanie GK-III.6640.1448.2021
128		P95	5657213.90	7504587.08	1	1	2	punkt podziałowy bieżące opracowanie GK-III.6640.1448.2021
129		P96	5657222.25	7504589.97	1	1	2	punkt podziałowy bieżące opracowanie GK-III.6640.1448.2021
130		P97	5657238.22	7504548.47	1	1	2	punkt podziałowy bieżące opracowanie GK-III.6640.1448.2021
131		P98	5657251.37	7504552.97	1	1	2	punkt podziałowy bieżące opracowanie GK-III.6640.1448.2021
132		P99	5657257.07	7504552.76	1	1	6	punkt podziałowy bieżące opracowanie GK-III.6640.1448.2021

GEODETA UPRAWNIONY

mgr inż. Grzegorz Koprowski
Nr Ur. 21712

Województwo świętokrzyskie
Powiat starachowicki
Miasto Starachowice
Jednostka ewidencyjna 261101_1 Starachowice
Obręb ewidencyjny -nazwa -
-numer 0001

Oznaczenie kancelaryjne zgłoszenia pracy geodezyjnej: GK.6640.1448.2021

WYKAZ ZMIAN DANYCH EWIDENCYJNYCH DOTYCZĄCYCH DZIAŁKI

Lp.	Nr jed. ewid.	Nr KW	STAN DOTYCHCZASOWY				STAN NOWY				Uwagi	
			ID działki ewidencyjnej	Pole powierz. działki ewid. w ha	Rodzaj użytku i klasa		Pole powierz. użytków i klas w działce [ha]	Nr działki ewidencyjnej	Pole powierz. działki w ha	Rodzaj użytku i klasa		
					OFU	OZU				OZK		OFU
1	G.900	K11H/00000130/3	1262	0.0182	Bz	0.0182	1262	0.0182	0.0182	0.0182	0.0182	
			Razem :		0.0182	Razem :		0.0182		0.0182		

MIERNICZY Pracownia Geodezyjna
Grzegorz Koprowski
ul. Mularska 4/28, 27- 200 Starachowice
NIP 661-218-10-07 REGON 260209550
tel.: 504 810 958

GEODETA UPRAWNIONY

mgr inż. Grzegorz Koprowski

(podpis kierownika prac geodezyjnych)
dokument)

GEODETA UPRAWNIONY

mgr inż. Grzegorz Koprowski

(podpis osoby która sporządziła dokument)

Wykaz sporządzono dnia: 25.10.2021 r.

- 72 -

Województwo świętokrzyskie
Powiat starachowicki
Miasto Starachowice
Jednostka ewidencyjna 261101_1 Starachowice
Obręb ewidencyjny -nazwa -
-numer 0001

Oznaczenie kancelaryjne zgłoszenia pracy geodezyjnej: GK.6640.1448.2021

WYKAZ ZMIAN DANYCH EWIDENCYJNYCH DOTYCZĄCYCH DZIAŁKI

Lp.	Nr jed. ewid.	Nr KW	STAN DOTYCZĄCY				STAN NOWY				Uwagi					
			ID działki ewidencyjnej	Pole powierz. działki ewid. w ha	Rodzaj użytku i klasa		Pole powierz. działki w ha	Nr działki ewidencyjnej	Rodzaj użytku i klasa			Pole powierz. użytków i klas w działce w ha				
					OFU	OZU			OZK	OFU			OZU	OZK		
1	G.1147	K11H/0000606/1	1284/2	0.0142		dr			1284/2	0.0142	dr	0.0025	0.0117	0.0025	0.0117	
			Razem :							0.0142	0.0142			0.0142	0.0117	

MIERNICZY Pracownia Geodezyjna
Grzegorz Koprowski
ul. Mularska 4/28, 27- 200 Starachowice
NIP 661-218-10-07 REGON 260209550
tel.: 504 810 958

GEODETA UPRAWNIONY
mgr inż. Grzegorz Koprowski
Nr upr. 21712

Wykaz sporządzono dnia: 25.10.2021 r.

GEODETA UPRAWNIONY
mgr inż. Grzegorz Koprowski
Nr upr. 21712

.....
(Wykonawca prac geodezyjnych)

.....
(podpis kierownika prac geodezyjnych)
dokument)

.....
(podpis osoby która sporządziła

Województwo świętokrzyskie
Powiat starachowicki
Miasto Starachowice
Jednostka ewidencyjna 261101_1 Starachowice
Obręb ewidencyjny -nazwa -
-numer 0002

Oznaczenie kancelaryjne zgłoszenia pracy geodezyjnej: GK.6640.1448.2021

WYKAZ ZMIAN DANYCH EWIDENCYJNYCH DOTYCZĄCYCH DZIAŁKI

Lp.	Nr jed. ewid.	Nr KW	STAN DOTYCHCZASOWY				STAN NOWY				Uwagi	
			ID działki ewidencyjnej	Pole powierz. działki ewid. w ha	Rodzaj użytku i klasa		Pole powierz. użytków i klas w działce [ha]	Nr działki ewidencyjnej	Pole powierz. działki w ha	Rodzaj użytku i klasa		
					OFU	OZU				OZK		OFU
1	G.1101	K1H/00019868/1	1157/2	0.0120	Bp	0.0120	1157/2	0.0120	Tp	0.0120		
					Razem :	0.0120			Razem :	0.0120		

MIERNICZY Pracownia Geodezyjna
Grzegorz Koprowski
ul. Murska 4/28, 27- 200 Starachowice
NIP 661-218-10-07 REGON 260209550
tel.: 504 810 958

GEODETA UPRAWNIONY
mgr inż. Grzegorz Koprowski
Nr dopr. 21712

Wykaz sporządzono dnia: 25.10.2021 r.

GEODETA UPRAWNIONY
mgr inż. Grzegorz Koprowski
Nr dopr. 21712

.....
(Wykonawca prac geodezyjnych)

.....
(podpis kierownika prac geodezyjnych)
dokument)

.....
(podpis osoby która sporządziła

-80-

Województwo świętokrzyskie
Powiat starachowicki
Miasto Starachowice
Jednostka ewidencyjna 261101_1 Starachowice
Obręb ewidencyjny - nazwa -
-numer 0002

Oznaczenie kancelaryjne zgłoszenia pracy geodezyjnej: GK.6640.1448.2021

WYKAZ ZMIAN DANYCH EWIDENCYJNYCH DOTYCZĄCYCH DZIAŁKI

Lp.	Nr jed. ewid.	Nr KW	STAN DOTYCHCZASOWY			STAN NOWY				Uwagi		
			ID działki ewidencyjnej	Pole powierz. działki ewid. w ha	Rodzaj użytku i klasa	Pole powierz. użytków i klas w działce [ha]	Nr działki ewidencyjnej	Pole powierz. działki w ha	Rodzaj użytku i klasa		Pole powierz. użytków i klas w działce	
1	G.971	K11H/00027676/7	1345	0.1420	Bi	0.1420	1345	0.1420	0.1420	0.1420		
			Razem :			0.1420				Razem :	0.1420	

-82-

MIERNICZY Pracownia Geodezyjna
Grzegorz Koprowski
ul. Murska 4/28, 27- 200 Starachowice
NIP 661-218-10-07 REGON 260209550
tel.: 504 810 958

GEODETA UPRAWNIONY
mgr inż. Grzegorz Koprowski
Nr Dpr. 21712

Wykaz sporządzono dnia: 25.10.2021 r.
GEODETA UPRAWNIONY

mgr inż. Grzegorz Koprowski
Nr dpr. 21712

.....
(Wykonawca prac geodezyjnych)

.....
(podpis kierownika prac geodezyjnych)
dokument)

.....
(podpis osoby która sporządziła

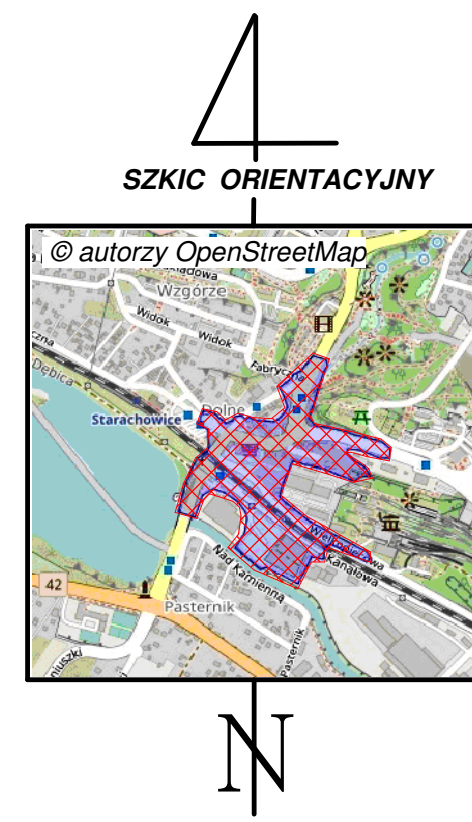

WYNIESIENIE
skala 1:500

PLAN
skala 1:2000



ŁĄCZY ARKUSZ NR 2

województwo – świętokrzyskie
pow. starachowicki
m. Starachowice
jedn. ewid. 261101_1 Starachowice
obręb nr – 0001
Nr działek – 1132/2, 1206, 1248, 1249/1, 1250/2, 1251/4, 1252, 1257, 1260, 1264/2, 1284/4
obręb nr – 0002
Nr działek – 1041/6, 1132, 1134/1, 1143, 1144/1, 1144/2, 1144/4, 1149/2, 1150/1, 1150/7,
1150/8, 1150/7, 1154/2, 1155, 1156/1, 1156/2, 1157/1, 1158, 1161/1, 1161/3,
1161/4, 1164, 1165, 1166/1 1170

**MAPA Z PROJEKTEM
PODZIAŁU NIERUCHOMOŚCI
arkusz nr 1 (2)**
opracowana w trybie ustawy o szczególnych
zasadach przygotowania i realizacji
inwestycji w zakresie dróg publicznych
z dnia 10.04.2003 roku
t.j. Dz.U. z 2020 r., poz.1363
z późniejszymi zmianami

Mapę na podstawie operatu ewidencji gruntów oraz operatów jednostkowych nr: 2148-98/1984, 2148-7/1989, 2148-339/1999, 2148-48/1991,
2148-15/1992, 2148-16/1992, 2148-31/1992, 2148-33/1994, 2148-50/1995, 2148-25/1996, 2148-95/1996, 2149-17/1997, 2148-25/1998,
2148-47/2000, 2148-429/2001, 2148-362/2002, 2148-469/2003, 2148-157/2004, 2148-266/2007, 2148-321/2007, 2084-49/2008, 2148-72/2008,
P.2611.2008.1516, 2148-102/2009, P.2611.2016.327, P.2611.2016.327, P.2611.2017.1385, P.2611.2017.1385, P.2611.2018.1219, P.2611.2018.1553, P.2611.2018.1816,
P.2611.2019.25, P.2611.2019.1951, P.2611.2020.1441 wykonana:
"MIERNICZY" Pracownia Geodezyjna
Grzegorz Kopyński
ul. Marszałka 4/28, 27-200 Starachowice
NIP 661-218-19-07 REGON 26029550
tel. 504 810 958
GEODETA UPRAWNIONY
Grzegorz Kopyński
mgr inż. (Grzegorz Kopyński)
N.J. 2112

Sposób przyjęcia granic:
Wskazane na mapie granice nieruchomości
podlegającej podziałowi przyjęto wg stanu
prawnego zgodnego z ewidencją gruntów.

Niniejsza mapa stanowi integralną całość
wraz z arkuszem mapy nr 2(2) oraz
wykazem zmian gruntowych
i wykazem synchronizacyjnym.

Oznaczenie kancelaryjne
zgłoszenia pracy geodezyjnej:
GK.6640.1448.2021


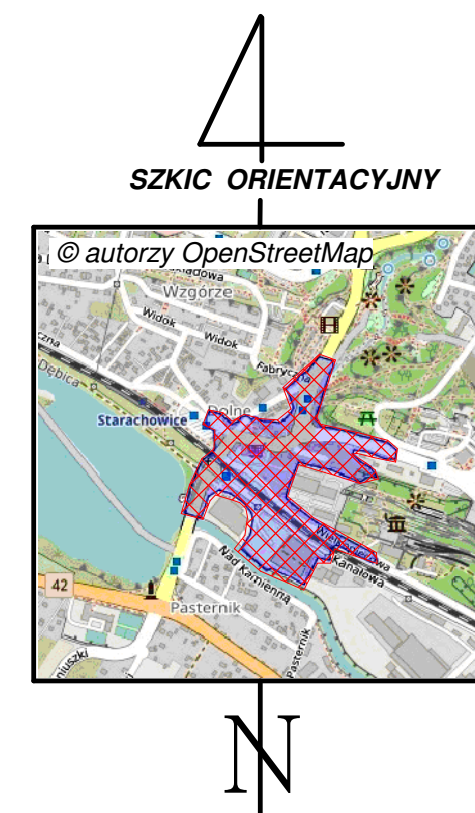

województwo – świętokrzyskie
pow. starachowicki
m. Starachowice
jedn. ewid. 261101_1 Starachowice
obręb nr – 001
Nr działek – 1132/2, 1206, 1248, 1249/1, 1250/2, 1251/4, 1252, 1257, 1260, 1264/2, 1284/4
obręb nr – 002
Nr działek – 1041/6, 1132, 1134/1, 1143, 1144/1, 1144/2, 1144/4, 1149/2, 1150/1, 1150/7,
1150/8, 1150/7, 1154/2, 1155, 1156/1, 1156/2, 1157/1, 1158, 1161/1, 1161/3,
1161/4, 1164, 1165, 1169 i 1170

**MAPA Z PROJEKTEM
PODZIAŁU NIEMUCHOMOŚCI
arkusz nr 2 (2)**
opracowana w trybie ustawy o szczególnych
zasadach przygotowania i realizacji
inwestycji w zakresie dróg publicznych
z dnia 10.04.2003 roku
t.j. Dz.U. z 2020 r., poz. 1363
z późniejszymi zmianami

Mapę na podstawie operatu ewidencji gruntów oraz operatów jednostkowych nr: 2148-98/1984, 2148-7/1989, 2148-339/1999, 2148-48/1991,
2148-15/1992, 2148-16/1992, 2148-31/1992, 2148-33/1994, 2148-50/1995, 2148-25/1996, 2148-95/1996, 2148-171/1997, 2148-25/1998,
2148-47/2000, 2148-429/2001, 2148-382/2002, 2148-459/2003, 2148-157/2004, 2148-266/2007, 2148-321/2007, 2084-49/2008, 2148-72/2008,
P.2611.2008.1516, 2148-102/2009, P.2611.2016.39, P.2611.2016.327, P.2611.2017.1385, P.2611.2018.1219, P.2611.2018.1553, P.2611.2018.1816,
P.2611.2019.25, P.2611.2019.1951, P.2611.2020.1441 wykonali:
GEODETA UPRAWNIONY
Grzegorz Kopycinski
ul. Murska 428, 27-200 Starachowice
NIP 661-218-10-57 REGON 26026950
tel. 504 810 958
"MIERNICZY" Pracownia Geodezyjna
Grzegorz Kopycinski
ul. Murska 428, 27-200 Starachowice
NIP 661-218-10-57 REGON 26026950
tel. 504 810 958
Starachowice, 17.01.2022r.

Sposób przyjęcia granic:
Wskazane na mapie granice nieruchomości
podlegającej podziałowi przyjęto wg stanu
prawnego zgodnego z ewidencją gruntów.

Niniejsza mapa stanowi integralną całość
wraz z arkuszem mapy nr 1(2) oraz
wykazem zmian gruntowych
i wykazem synchronizacyjnym.

Oznaczenie kancelaryjne
zgłoszenia pracy geodezyjnej:
GK.6640.1448.2021

WYKAZ ZMIAN GRUNTOWYCH

woj. świętokrzyskie
pow. starachowicki
miasto: Starachowice

jedn. ewid.: 261101_1 Starachowice

obręb nr: 0001

Nr działek: 1132/2, 1206, 1248, 1249/1, 1250/2, 1251/4, 1252, 1257, 1260, 1264/2, 1284/4

obręb nr: 0002

Nr działek: 1041/6, 1132, 1134/1, 1143, 1144/1, 1144/2, 1144/4, 1149/2, 1150/1, 1150/7, 1150/8, 1153/7, 1154/2, 1155, 1156/1, 1156/2, 1157/1, 1158, 1161/1, 1161/3, 1161/4, 1164, 1165, 1166, 1170

Stan dotychczasowy wg. ewidencji gruntów i bud.							Stan nowy (po podziale)										
obr. nr	jedm. rej.	Właściciel/Władający Nomenklatura prawna	Nr działki	Rodzaj użytku i klasa	Powierzchnia		Działki pozostałe				Działki pod inwestycję						
					użytku [ha]	działki [ha]	Nr działki proj.	Rodzaj użytku i klasa	Powierzchnia		Nr działki proj.	Rodzaj użytku i klasa	Powierzchnia				
0001	G.188	Gmina Starachowice - wł. 1/1 KI1H/00019637/3	1132/2	Bi Bz Razem:	0.3707 0.7058 1.0765	1.0765	1132/3	Bi Bz Razem:	0.3707 0.6827 1.0534	1.0534	1132/4	Tp Razem:	0.0231 0.0231	0.0231	0.0231	0.0231	0.0231
0001	G.188	Gmina Starachowice - wł. 1/1 KI1H/00029536/8	1206	dr Razem:	0.3263 0.3263	0.3263	1206/1	dr Razem:	0.3236 0.3236	0.3236	1206/2	dr Razem:	0.0027 0.0027	0.0027	0.0027	0.0027	0.0027
0001	G.188	Gmina Starachowice - wł. 1/1 KI1H/00019672/0	1248	dr Razem:	0.1808 0.1808	0.1808	1248/1	dr Razem:	0.1683 0.1683	0.1683	1248/2	dr Razem:	0.0125 0.0125	0.0125	0.0125	0.0125	0.0125
0001	G.188	Gmina Starachowice - wł. 1/1 KI1H/00022265/8	1249/1	dr Razem:	0.2589 0.2589	0.2589	1249/4	dr Razem:	0.2344 0.2344	0.2344	1249/3	dr Razem:	0.0245 0.0245	0.0245	0.0245	0.0245	0.0245
0001	G.188	Gmina Starachowice - wł. 1/1 KI1H/00025316/2	1250/2	dr Razem:	0.0272 0.0272	0.0272	1250/3	dr Razem:	0.0265 0.0265	0.0265	1250/4	dr Razem:	0.0007 0.0007	0.0007	0.0007	0.0007	0.0007
0001	G.188	Gmina Starachowice - wł. 1/1 KI1H/00051974/3	1251/4	Bi Razem:	0.3329 0.3329	0.3329	1251/5	Bi Razem:	0.1417 0.1417	0.1417	1251/6 1251/7	Tp Razem: Tp Razem:	0.1782 0.1782 0.0130 0.0130	0.1782	0.1782	0.0130	0.0130
0001	G.875	Andrzej Marcin Orzeł - wł. 5920/27080 cz. s. Henryka i Jadwigi Krzysztof Leszek Parys - wł. 4650/27080 cz. s. Józefa i Zofii Ewa Barbara Parys - Wąsikowska - wł. 8471/27080 cz. c. Józefa i Zofii X-TRANS Spółka Cywilna - wł. 2456/27080 cz. (Bartosz Wyżykowski s. Andrzeja i Ewy Daniel Piotr Skorupka s. Jerzego i Jadwigi) (małżeństwo - wł. 5583/27080 cz.) Jacek Jan Drózdź s. Mariana i Marii Alicja Drózdź c. Adama i Anny	1252	B Razem:	0.0233 0.0233	0.0233	1252/2	B Razem:	0.0230 0.0230	0.0230	1252/1	Tp Razem:	0.0003 0.0003	0.0003	0.0003	0.0003	0.0003
0001	G.877	Magdalena Maria Kot - wł. 5/8 cz. c. Wojciecha i Lidii Jan Adam Parys - wł. 1/8 cz. s. Józefa i Zofii Krzysztof Leszek Parys - wł. 1/8 cz. s. Józefa i Zofii Ewa Barbara Parys - Wąsikowska - wł. 1/8 cz. c. Józefa i Zofii	1257	B Razem:	0.1450 0.1450	0.1450	1257/1	B Razem:	0.1268 0.1268	0.1268	1257/2	Tp Razem:	0.0182 0.0182	0.0182	0.0182	0.0182	0.0182
0001	G.900	Gmina Starachowice - wł. 1/1 KI1H/00000130/3	1260	Bi Razem:	0.1127 0.1127	0.1127	1260/1	Bi Razem:	0.1098 0.1098	0.1098	1260/2	Tp Razem:	0.0029 0.0029	0.0029	0.0029	0.0029	0.0029
0001	G.188	Gmina Starachowice - wł. 1/1 KI1H/00029536/8	1264/2	Tr Razem:	0.9285 0.9285	0.9285	1264/5	Tr Razem:	0.9218 0.9218	0.9218	1264/6	Tp Razem:	0.0067 0.0067	0.0067	0.0067	0.0067	0.0067

WYKAZ ZMIAN GRUNTOWYCH

0001	G.188	Gmina Starachowice - wł. 1/1 KI1H/00029536/8	1284/4	dr	0.2129	0.3823	0.3823	1284/7	dr	0.2129	0.3479	0.3479	1284/8	Tp	0.0089	0.0089	0.0089			
				Bi	0.0080			Razem:	0.3479	Razem:					0.0089					
		Gmina Starachowice - wł. 1/1 KI1H/00052381/6	1041/6	Bz	10.3750	10.4739	10.4739	1041/9	Bz	10.3213	10.4202	10.4202	1041/10	Razem:	0.0255	0.0255	1041/11	Razem:	0.0288	0.0288
				dr	0.0989				Razem:	0.0255				Razem:	0.0288					
0002	G.6	Skarb Państwa - wł. 1/1 (małżeństwo - użyt. wiecz. 1/1) Stanisław Cisek s. Adama i Zofii Teresa Cisek c. Ludwika i Bronisławy KI1H/00020947/9	1132	Bi	0.0705	0.0705	0.0705	1132/2	Bi	0.0566	0.0566	0.0566	1132/1	Razem:	0.0139	0.0139	0.0139			
				Razem:	0.0705				Razem:	0.0139										
0002	G.229	Skarb Państwa - wł. 1/1 Polska Spółka Gazownictwa Sp. z o. o. z siedzibą w Tarnowie - użyt. wiecz. 1/1 KI1H/00027466/2	1134/1	Bi	0.7349	0.7349	0.7349	1134/6	Bi	0.7201	0.7201	0.7201	1134/5	Razem:	0.0148	0.0148	0.0148			
				Razem:	0.7349				Razem:	0.0148										
0002	G.618	Janina Maria Pytel - wł. 1/2 cz. c. Feliksa i Marianny Grażyna Władysława Tydek - Tuziński - wł. 1/2 cz. c. Feliksa i Marianny PS 495/82	1143	B	0.0957	0.0957	0.0957	1143/1	B	0.0753	0.0753	0.0753	1143/2	Razem:	0.0204	0.0204	0.0204			
				Razem:	0.0957				Razem:	0.0204										
0002	G.6	Gmina Starachowice - wł. 1/1 KI1H/00039535/4	1144/1	Bi	0.0647	0.0647	0.0647	1144/5	Bi	0.0245	0.0245	0.0245	1144/6	Razem:	0.0199	0.0199	0.0199			
				Razem:	0.0647				Razem:	0.0199										
0002	G.6	Gmina Starachowice - wł. 1/1 KI1H/00039535/4	1144/2	Bi	0.0204	0.0204	0.0204	1144/9	Bi	0.0068	0.0068	0.0068	1144/8	Razem:	0.0136	0.0136	0.0136			
				Razem:	0.0204				Razem:	0.0136										
0002	G.1157	Gmina Starachowice - wł. 1/1 KI1H/00028645/8	1144/4	Bi	0.1515	0.1515	0.1515	1144/10	Bi	0.1417	0.1417	0.1417	1144/11	Razem:	0.0098	0.0098	0.0098			
				Razem:	0.1515				Razem:	0.0098										
0002	G.6	Gmina Starachowice - wł. 1/1 KI1H/00047615/8	1149/2	dr	0.0901	0.0901	0.0901	1149/3	dr	0.0082	0.0082	0.0082	1149/4	Razem:	0.0082	0.0082	0.0082			
				Razem:	0.0901				Razem:	0.0082										
0002	G.924	Powiat Starachowicki - wł. 1/1 KI1H/00024505/7	1150/1	Bi	0.0977	0.0977	0.0977	1150/10	Bi	0.0651	0.0651	0.0651	1150/9	Razem:	0.0326	0.0326	0.0326			
				Razem:	0.0977				Razem:	0.0326										
0002	G.1101	POLBUDROL INWEST Sp. z o. o. Sp. Komandytowa - wł. 1/1 KI1H/00019868/1	1150/7	Bi	0.7915	0.7915	0.7915	1150/11	Bi	0.7555	0.7555	0.7555	1150/12	Razem:	0.0360	0.0360	0.0360			
				Razem:	0.7915				Razem:	0.0360										
0002	G.1318	POLBUDROL INWEST Sp. z o. o. Sp. Komandytowa - wł. 1/1 KI1H/00037334/1	1150/8	Ba	0.8692	0.8692	0.8692	1150/13	Ba	0.8674	0.8674	0.8674	1150/14	Razem:	0.0018	0.0018	0.0018			
				Razem:	0.8692				Razem:	0.0018										
0002	G.1319	Amelia Alina Goliat - wł. 1/1 c. Jana i Ireny KI1H/00001481/5	1153/7	Bi	0.0600	0.0600	0.0600	1153/9	Bi	0.0585	0.0585	0.0585	1153/8	Razem:	0.0015	0.0015	0.0015			
				Razem:	0.0600				Razem:	0.0015										
0002	G.790	Gmina Starachowice - wł. 1/1 KI1H/00023101/8	1154/2	Bi	0.1742	0.1742	0.1742	1154/4	Bi	0.0966	0.0966	0.0966	1154/3	Razem:	0.0776	0.0776	0.0776			
				Razem:	0.1742				Razem:	0.0776										
0002	G.1430	Skarb Państwa - wł. 1/1 Komenda Regionalna Ochotniczych Hufców Pracy w Kielcach - t.z. 1/1 KI1H/00021956/2	1155	Bi	0.3847	0.3847	0.3847	1155/4	Bi	0.3002	0.3002	0.3002	1155/1	Razem:	0.0517	0.0517	0.0517			
				Razem:	0.3847				Razem:	0.0517										
													1155/2	Razem:	0.0205	0.0205	0.0205			
														Razem:	0.3002			Razem:	0.0205	
													1155/3	Razem:	0.0123	0.0123	0.0123			
														Razem:	0.3002			Razem:	0.0123	

WYKAZ ZMIAN GRUNTOWYCH

0002	G.6	Gmina Starachowice - wł. 1/1 KI1H/00047615/8	1156/1	Bp Razem:	0.0831 0.0831	0.0831	1156/3	Bp Razem:	0.0301 0.0301	0.0301	1156/4	TP Razem:	0.0530 0.0530	0.0530
0002	G.6	Gmina Starachowice - wł. 1/1 KI1H/00047615/8	1156/2	Bp Razem:	0.2069 0.2069	0.2069	1156/6	Bp Razem:	0.1835 0.1835	0.1835	1156/5 1156/7	TP Razem:	0.0113 0.0113 0.0121 0.0121	0.0113 0.0121
0002	G.6	Gmina Starachowice - wł. 1/1 KI1H/00047615/8	1157/1	Bp Razem:	0.1366 0.1366	0.1366	1157/3	Bp Razem:	0.0704 0.0704	0.0704	1157/4	TP Razem:	0.0662 0.0662	0.0662
0002	G.6	Gmina Starachowice - wł. 1/1 KI1H/00047615/8	1158	Bi Razem:	0.0478 0.0478	0.0478	1158/1	Bi Razem:	0.0230 0.0230	0.0230	1158/2	TP Razem:	0.0248 0.0248	0.0248
0002	G.6	Gmina Starachowice - wł. 1/1 KI1H/00054854/7	1161/1	dr Razem:	0.7204 0.7204	0.7204	1161/6	dr Razem:	0.2970 0.2970	0.2970	1161/5	dr Razem:	0.4234 0.4234	0.4234
0002	G.6	Gmina Starachowice - wł. 1/1 KI1H/00054854/7	1161/3	dr Razem:	0.4230 0.4230	0.4230	1161/8	dr Razem:	0.3908 0.3908	0.3908	1161/7	dr Razem:	0.0322 0.0322	0.0322
0002	G.1591	Skarb Państwa - wł. 1/1 Polskie Koleje Państwowe Spółka Akcyjna - PKP S.A. - użyt. wiecz. 1/1 KI1H/00054637/0	1161/4	Tk Razem:	2.2084 2.2084	2.2084	1161/11	Tk Razem:	1.7794 1.7794	1.7794	1161/9 1161/10 1161/12	TP Razem:	0.0969 0.0969 0.0818 0.0818 0.2503 0.2503	0.0969 0.0818 0.2503
0002	G.1462	JHM 1 Sp. z o. o. - wł. 1/1 KI1H/00024277/9	1164	Bi Razem:	1.2089 1.2089	1.2089	1164/2	Bi Razem:	1.1449 1.1449	1.1449	1164/1 1164/3 1164/4	TP Razem:	0.0527 0.0527 0.0032 0.0032 0.0081 0.0081	0.0527 0.0032 0.0081
0002	G.1490	Dominik Mariusz Pater - wł. 1/1 s. Leszka i Krystyny KI1H/00019853/3	1165	Bi Razem:	0.6410 0.6410	0.6410	1165/2	Bi Razem:	0.2171 0.2171	0.2171	1165/1	TP Razem:	0.4239 0.4239	0.4239
0002	G.9	Gmina Starachowice - wł. 1/1 KI1H/00024279/3	1166	Bi Razem:	0.7126 0.7126	0.7126	1166/1	Bi Razem:	0.2593 0.2593	0.2593	1166/2	TP Razem:	0.4533 0.4533	0.4533
0002	G.614	Skarb Państwa - wł. 1/1 Jadwiga Nowak - użyt. wiecz. 1/1 c. Henryka i Ireny KI1H/00020112/7	1170	Bi Razem:	0.0329 0.0329	0.0329	1170/2	Bi Razem:	0.0277 0.0277	0.0277	1170/1	TP Razem:	0.0052 0.0052	0.0052
Łącznie:						24.2950					Ogółem:	21.5347	Ogółem:	2.7603
												Łącznie: 24.2950		

Powierzchnia słownie: dwadzieścia cztery hektary dwa tysiące dziewięćset pięćdziesiąt metrów kwadratowych.

UWAGI:

- Granice, numery i powierzchnie nowych działek oznaczono kolorem czerwonym.
- Opracowaniem i pomiarem zostały objęte tylko wydzielane części, czyli działka nr 1132/4 z działki nr 1132/2, działka nr 1206/2 z działki nr 1206, działka nr 1248/2 z działki nr 1248, działka nr 1249/3 z działki nr 1249/1, działka nr 1250/4 z działki nr 1250/2, działka nr 1252/1 z działki nr 1252, działka nr 1257/2 z działki nr 1257, działka nr 1260/2 z działki nr 1260, działka nr 1264/6 z działki nr 1264/2, działka nr 1284/8 z działki nr 1284/4, działki nr 1041/10 1041/11, 1041/12 i 1041/13 z działki nr 1041/6, działka nr 1132/1 z działki nr 1132, działka nr 1134/5 z działki nr 1134/1, działka nr 1143/2 z działki nr 1143, działka nr 1144/8 z działki nr 1144/2, działka nr 1144/11 z działki nr 1144/4, działka nr 1150/12 z działki nr 1150/7, działka nr 1150/14 z działki nr 1150/8, działka nr 1153/8 z działki nr 1153/7, działki nr 1155/1, 1155/2 i 1155/3 z działki nr 1155, działki nr 1156/5 i 1156/7 z działki nr 1156/2, działka nr 1161/7 z działki nr 1161/3, działki nr 1161/9, 1161/10 i 1161/12 z działki nr 1161/4, działki nr 1164/1, 1164/3 i 1164/4 z działki nr 1164 oraz działka nr 1170/1 z działki nr 1170 ponieważ suma ich powierzchni nie przekracza 33% powierzchni nieruchomości podlegających podziałowi oraz całe działki nr 1251/4, 1144/1, 1144/2, 1149/2, 1150/1, 1154/2, 1156/1, 1157/1, 1158, 1161/1, 1165 i 1166.
- Wydzielane działki nr 1132/4, 1206/2, 1248/2, 1249/3, 1250/4, 1251/6, 1251/7, 1252/1, 1257/2, 1260/2, 1264/6, 1284/8, 1041/10, 1041/11, 1041/12, 1041/13, 1132/1, 1134/5, 1143/2, 1144/6, 1144/8, 1144/11, 1149/3, 1149/4, 1150/9, 1150/12, 1150/14, 1153/8, 1154/3, 1155/1, 1155/2, 1155/3, 1156/4, 1156/5, 1156/7, 1157/4, 1158/2, 1161/5, 1161/7, 1161/9, 1161/10, 1161/12, 1164/1, 1164/3, 1164/4, 1165/1, 1166/2 i 1170/1 przeznaczone są pod planowaną inwestycję drogową pod nazwą "Rozbudowa drogi powiatowej nr 0617T Starachowice - Lubienia - wykonanie przejścia drogowego nad linią kolejową w ciągu ulicy Radomskiej w Starachowicach".
- Linie rozgraniczające teren inwestycji wykazane na mapie są zgodne z projektem zagospodarowania terenu.
- Ponadto, w skład planowanej inwestycji drogowej, wchodziły będą w całości działki nr: 1251/2 (obr. 0001) o pow. 0.0653 ha, 1262 (obr. 0001) o pow. 0.0182 ha, 1284/2 (obr. 0001) o pow. 0.0142 ha, 1133 (obr. 0002) o pow. 0.0045 ha, 1157/2 (obr. 0002) o pow. 0.0120 ha, 1162 (obr. 0002) o pow. 0.1097 ha i 1345 (obr. 0002) o pow. 0.1420 ha.
- Niniejszy wykaz zmian gruntowych stanowi integralną całość wraz z mapą z projektem podziału arkusz nr 1 (2) i arkusz nr 2 (2) oraz wykazem synchronizacyjnym.

WYKAZ SYNCHRONIZACYJNY

Oznaczenie działki wg księgi wieczystej					Oznaczenie działki wg ewidencji gruntów i budynków		
Lp.	Nr KW	Nr obr.	Nr dz.	pow. dz. [ha]	Nr obr.	Nr dz.	pow. dz. [ha]
1	KI1H/00051974/3	0001	1251/4	0.3307	0001	1251/4	0.3329
2	KI1H/00024279/3	0002	1166	0.7158	0002	1166	0.7126
3	KI1H/00019853/3	0002	1165	0.6372	0002	1165	0.6410
4	KI1H/00047615/8	0002	1157/1	0.1378	0002	1157/1	0.1366
5	KI1H/00024505/7	0002	1150/1	0.0972	0002	1150/1	0.0977
6	KI1H/00020112/7	0002	14/5	0.0205	0002	1170	0.0329
			44/3	0.0124			
			Razem	0.0329			

17-01-2022

GEODETA UPRAWNIONY
mgr inż. Grzegorz Koprowski
Nr upr. 21712